



RESPIRA
OCIO EDUCATIVO

Viajes de fin de curso

MONITORES 24 HORAS

ÍNDICE

Asturias	3
Alicante	6
Barcelona	9
Benicassim	12
Cantabria Villar	15
Cantabria	18
Cuenca	21
Carzola	24
Costa Dorada	27
Delta del Ebro	30
Doñana	33
Galicia	36
Granada	39
Gredos de Ávila	42
Huesca	45
Lisboa	48
Madrid	51
Madrid Sierra Norte	54
Murcia	58
Pirineo Leridiano	61
Salou	64
Tarragona	67
Valencia	70
Valle del Ambroz	73
Servicios	76
Nuestro equipo	77
Condiciones	78





ASTURIAS

MONITORES 24H

VIAJES DE FIN DE CURSO

A un paso del mar y de la montaña, Asturias nos permite realizar, tanto actividades de multiaventura, como deportivas y en la playa. Un destino ideal para los que quieren vivir nuevas experiencias con un equipo de monitores-as 24 horas que harán de este viaje una experiencia inolvidable.



*Sujeto a disponibilidad



ALOJAMIENTO

El Albergue Rural Posada Del Monasterio se encuentra en el Parque Nacional de los Picos de Europa, junto al río Sella. Ofrece alojamiento tradicional de estilo rural. Las habitaciones cuentan con calefacción y baño privado. Está muy próximo a Cangas de Onís y de Covadonga.



EQUIPO DE
MONITORES 24H



PROGRAMA DE
ACTIVIDADES

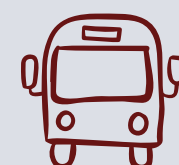

VEHÍCULO
DE APOYO



INCLUYE

- ◉ Alojamiento en Albergue con ropa de cama incluida.
- ◉ **Pensión Completa** (desde la cena del primer día hasta la comida del último).
- ◉ Equipo de monitores las 24 horas bilingües (**Un monitor cada 15 participantes**).
- ◉ **Materiales:** Todo el material específico para el desarrollo de la actividad.
- ◉ **Vehículo de apoyo.**
- ◉ Seguro de accidentes y responsabilidad civil.
- ◉ Dos gratuidades para profesores acompañantes.
- ◉ Programa de actividades.



PROGRAMA DE ACTIVIDADES

- ◉ Descenso en canoa del Río Sella.
- ◉ Espeleología.
- ◉ Trekking por los Lagos de Covadonga.
- ◉ Deportes y juegos alternativos.
- ◉ Talleres de expresión corporal.
- ◉ Animación de veladas.



ACTIVIDADES OPCIONALES

- ◉ Surf (+16€).
- ◉ Descenso de Barrancos (+22€).
- ◉ Parque de aventura en los árboles (+18€).
- ◉ Monitor-a extra (Ratio 1/10) (+12€).



PRECIOS POR PARTICIPANTE

3 DÍAS	4 DÍAS	5 DÍAS
187€	264€	299€

Grupo mínimo 30 personas

Precios sujetos a disponibilidad en función de fechas

AUTOCAR DESDE MADRID

PRECIOS POR PERSONA

OCUPADO A	3 DÍAS	4 DÍAS	5 DÍAS
30-35 Plazas	54€	65€	81€
36-40 Plazas	47€	57€	71€
41-45 Plazas	41€	50€	62€

Tarifas sujetas a variación en el precio del combustible.





PROGRAMA DE 3 DÍAS

• DÍA 1

Por la mañana, salida del centro escolar. Comida picnic de casa. **Por la tarde**, Espeleología. Reparto de habitaciones. Cena, velada de animación y a descansar.

• DÍA 2

Desayuno, **por la mañana** Excursión a los Lagos de Covadonga. Comida picnic. **Por la tarde**, juegos y deportes en la Playa de Ribadesella. Cena, fiesta de despedida y a descansar.

• DÍA 3

Desayuno. **Por la mañana**, Descenso del Sella en canoa. Comida. **Por la tarde**, regreso a casa.

PROGRAMA DE 5 DÍAS

• DÍA 1

Por la mañana, salida del centro escolar. Comida picnic de casa. **Por la tarde**, Gymkhana deportiva. Reparto de habitaciones. Cena, velada de animación y a descansar.

• DÍA 2

Desayuno, **por la mañana** Excursión a los Lagos de Covadonga. Comida picnic. **Por la tarde**, juegos y deportes. Cena, velada de animación y a descansar.

• DÍA 3

Desayuno, **Por la mañana**, Espeleología. Comida. **Por la tarde**, olimpiadas playeras en la Playa de Ribadesella. Cena, velada de animación y a descansar.

• DÍA 4

Desayuno. **Por la mañana**, Descenso del Sella en Canoa. Comida. **Por la tarde**, Paseo por Ribadesella. Cena, fiesta de despedida y a descansar.

• DÍA 5

Desayuno, regreso a casa. Comida de picnic en el camino.

PROGRAMA DE 4 DÍAS

• DÍA 1

Por la mañana, salida del centro escolar. Comida picnic de casa. **Por la tarde**, Gymkhana deportiva. Reparto de habitaciones. Cena, velada de animación y a descansar.

• DÍA 2

Desayuno, **por la mañana**, Excursión a los Lagos de Covadonga. Comida picnic. **Por la tarde**, juegos y deportes. Cena, velada de animación y a descansar.

• DÍA 3

Desayuno, **Por la mañana**, Descenso del Sella en Canoa. Comida. **Por la tarde**, olimpiadas playeras en la Playa de Ribadesella. Cena, fiesta de despedida y a descansar.

• DÍA 4

Desayuno. **Por la mañana**, Espeleología. Comida. **Por la tarde**, regreso a casa.

El programa puede ser personalizado añadiendo o quitando actividades. También puede sufrir modificaciones por causas de fuerza mayor aunque siempre se comunicaría previamente y se acordarían los cambios con el cliente.

SERVICIOS ADICIONALES INCLUIDOS

- ◉ Posibilidad de **inscripción on line**.
- ◉ **Seguimiento GPS del autobús** desde nuestra página web endesplazamientos de ida y vuelta.
- ◉ **Comunicación con las familias**: envío de sms de llegada a destinos.
- ◉ **Diario de viaje**.
- ◉ Teléfono de contacto para emergencias 24 horas.
- ◉ **Viaja Gratis**: Regalo del 100% del valor del viaje en papeletas para financiar tu viaje.
- ◉ **Pago Fraccionado**: posibilidad de pago en varias cuotas.



ALICANTE MONITORES 24H

VIAJES DE FIN DE CURSO

Disfruta de la Costa Blanca mientras navegas en un barco, haces piragua en el mar y visitas la ciudad de Alicante. Un destino magnífico para disfrutar del clima mediterráneo con nuestros-as monitores-as 24 horas.



*Sujeto a disponibilidad

ALOJAMIENTO

El Albergue Residencia Salesianos de Campello es ideal para grupos que buscan un espacio fuera de la ciudad. Dispone de cocina propia que permite ofrecer menús a medida para cualquier tipo de grupo. Las instalaciones disponen de innumerables espacios abiertos. La playa se encuentra a 300 metros de la playa.



EQUIPO DE MONITORES 24H



PROGRAMA DE ACTIVIDADES



VEHÍCULO DE APOYO

INCLUYE

- ◉ Alojamiento en Albergue con ropa de cama incluida.
- ◉ **Pensión Completa** (desde la cena del primer día hasta la comida del último).
- ◉ Equipo de monitores las 24 horas bilingües (**Un monitor cada 15 participantes**).
- ◉ **Materiales:** Todo el material específico para el desarrollo de la actividad.
- ◉ **Vehículo de apoyo.**
- ◉ Seguro de accidentes y responsabilidad civil.
- ◉ Dos gratuidades para profesores acompañantes.
- ◉ Programa de actividades.



PROGRAMA DE ACTIVIDADES

- ◉ Multiaventura náutica: Piragua y Padel Surf.
- ◉ Excursión a Isla Tabarca.
- ◉ Visita a las Fonts de Algar.
- ◉ Deportes y juegos alternativos.
- ◉ Talleres de expresión corporal.
- ◉ Animación de veladas.



ACTIVIDADES OPCIONALES

- ◉ Terra Mitica (+26 €).
- ◉ Monitor-a extra (**Ratio 1/10**) (+ 12 €).
- ◉ Seguro de anulación (+8€).



PRECIOS POR PARTICIPANTE

4 DÍAS	5 DÍAS
278€	336€

Grupo mínimo 30 personas

Precios sujetos a disponibilidad en función de fechas

AUTOCAR DESDE MADRID

PRECIOS POR PERSONA

OCUPADO A	4 DÍAS	5 DÍAS
30-35 Plazas	86€	10€
36-40 Plazas	72€	90€
41-45 Plazas	62€	78€

Tarifas sujetas a variación en el precio del combustible.



PROGRAMA DE 4 DÍAS

• DÍA 1

Salida del centro escolar. Comida picnic de casa. **Visita a Las Fonts de Algar.** Llegada al alojamiento, reparto de habitaciones. **Juegos y deportes.** Cena, velada de animación y a descansar.

• DÍA 2

Desayuno. Por la mañana, **Multiaventura náutica.** Comida. **Olimpiadas playeras.** Cena, velada de animación y a descansar.

• DÍA 3

Desayuno. Por la mañana, **Excursión Isla de Tabarca.** Comida. Cena, fiesta de despedida y a descansar.

• DÍA 4

Desayuno. Por la mañana, **Gymkana deportiva.** Comida. Regreso a casa.

PROGRAMA DE 5 DÍAS

• DÍA 1

Salida del centro escolar. Comida picnic de casa. **Juegos y deportes y baños en la piscina.** Llegada al alojamiento, reparto de habitaciones. Cena, velada de animación y a descansar.

• DÍA 2

Desayuno. **Gymkana deportiva.** Comida. **Multiaventura náutica.** Cena, velada de animación y a descansar.

• DÍA 3

Desayuno. Por la mañana, **excursión a Las Fots del Algar.** Comida. Cena, velada de animación y a descansar.

• DÍA 4

Desayuno. Por la mañana, **Visita Isla de Tabarca.** Comida. Por la tarde, **olimpiadas playeras.** Cena, fiesta de despedida y a descansar.

• DÍA 5

Desayuno. Regreso a casa. Comida picnic.

El programa puede ser personalizado añadiendo o quitando actividades. También puede sufrir modificaciones por causas de fuerza mayor aunque siempre se comunicaría previamente y se acordarían los cambios con el cliente.

SERVICIOS ADICIONALES INCLUIDOS

- ◉ Posibilidad de **inscripción on line.**
- ◉ **Seguimiento GPS del autobús** desde nuestra página web endesplazamientos de ida y vuelta.
- ◉ **Comunicación con las familias:** envío de sms de llegada a destinos.
- ◉ **Diario de viaje.**
- ◉ Teléfono de contacto para emergencias 24 horas.
- ◉ **Viaja Gratis:** Regalo del 100% del valor del viaje en papeletas para financiar tu viaje.
- ◉ **Pago Fraccionado:** posibilidad de pago en varias cuotas.





BARCELONA MONITORES 24H

VIAJES DE FIN DE CURSO

Descubre Barcelona combinando actividades de aventura y visitas culturales por la ciudad. Nos alojaremos en la periferia próximos a la ciudad y a la playa para disfrutar de unos días inolvidables acompañados por nuestros monitores-as las 24 horas durante todo el viaje.



*Sujeto a disponibilidad



ALOJAMIENTO

Situado junto a la Costa del Maresme, Htop Olympic es un hotel con animación y piscina en Calella que fusiona culturas y estilos de vida con lo mejor del clima mediterráneo. Tiene habitaciones luminosas y confortables. Dispone de 3 piscinas exteriores y restaurante buffet.

Precios valido hasta 22/06/2022. Para otras fechas consultar.



**EQUIPO DE
MONITORES 24H**



**PROGRAMA DE
ACTIVIDADES**



**VEHÍCULO
DE APOYO**



INCLUYE

- Alojamiento en hotel.
- **Pensión Completa** (desde la cena del primer día hasta la comida del último).
- Equipo de monitores las 24 horas bilingües (**Un monitor cada 15 participantes**).
- **Materiales:** Todo el material específico para el desarrollo de la actividad.
- **Vehículo de apoyo.**
- Seguro de accidentes y responsabilidad civil.
- Dos gratuidades para profesores acompañantes.
- Programa de actividades.

PROGRAMA DE ACTIVIDADES

- Visita guiada a Barcelona.
- Excursión a Port Aventura.
- Deportes y juegos alternativos.
- Talleres expresión corporal.
- Animación de veladas.

ACTIVIDADES OPCIONALES

- Multiaventura náutica (+25€).
- Visita escolar a Sagrada Familia (+9€).
- Visita Parque Guell (+9€).
- Visita Camp Nou (+15€).
- Monitor-a extra (**Ratio 1/10**) (+12€).
- Seguro de anulación (+8€).



PRECIOS POR PARTICIPANTE

3 DÍAS	4 DÍAS	5 DÍAS
247€	314€	384€

Grupo mínimo 30 personas

Precios sujetos a disponibilidad en función de fechas

AUTOCAR DESDE MADRID

PRECIOS POR PERSONA

OCUPADO A	3 DÍAS	4 DÍAS	5 DÍAS
30-35 Plazas	75€	100€	125€
36-40 Plazas	62€	84€	105€
41-45 Plazas	55€	74€	93€

Tarifas sujetas a variación en el precio del combustible.





PROGRAMA DE 3 DÍAS

DÍA 1

Salida del centro escolar. **Comida picnic de casa.** Llegada al hotel, reparto de habitaciones. Por la tarde, **juegos y deportes en la playa.** Cena, velada de animación y a descansar.

DÍA 2

Desayuno. **Visita guiada a Barcelona.** Comida picnic. **Visita a las Ramblas.** Cena, fiesta de despedida y a descansar.

DÍA 3

Desayuno. **Visita a Port Aventura.** Comida en el parque. Regreso a casa.

PROGRAMA DE 4 DÍAS

• DÍA 1

Salida del centro escolar. **Comida picnic de casa.** Llegada al hotel, reparto de habitaciones. Por la tarde, **juegos y deportes en la playa.** Cena, velada de animación y a descansar.

• DÍA 2

Desayuno. Visita guiada a Barcelona. Comida picnic. **Visita a las Ramblas.** Cena, velada de animación y a descansar.

• DÍA 3

Desayuno. **Excursión a Port aventura,** con comida en el parque. Cena, fiesta de despedida y a descansar.

• DÍA 4

Desayuno. **Regreso a casa.** Comida de picnic.

PROGRAMA DE 5 DÍAS

• DÍA 1

Salida del centro escolar. Comida picnic de casa. Llegada al hotel, reparto de habitaciones. Por la tarde, **juegos en la playa.** Cena, velada de animación y a descansar.

• DÍA 2

Desayuno. **Visita guiada a Barcelona.** Comida picnic. **Visita a las Ramblas.** Cena, velada de animación y a descansar.

• DÍA 3

Desayuno. **Excursión a Port aventura.** Comida en el parque. Cena, velada de animación y a descansar.

• DÍA 4

Desayuno. Olimpiadas playeras. Comida en el hotel, paseo costero. Cena, fiesta de despedida y a descansar.

• DÍA 5

Desayuno, regreso a casa. Comida picnic en el camino.

El programa puede ser personalizado añadiendo o quitando actividades. También puede sufrir modificaciones por causas de fuerza mayor aunque siempre se comunicaría previamente y se acordarían los cambios con el cliente.

SERVICIOS ADICIONALES INCLUIDOS

- ◉ Posibilidad de **inscripción on line.**
- ◉ **Seguimiento GPS del autobús** desde nuestra página web endesplazamientos de ida y vuelta.
- ◉ **Comunicación con las familias:** envío de sms de llegada a destinos.
- ◉ **Diario de viaje.**
- ◉ Teléfono de contacto para emergencias 24 horas.
- ◉ **Viaja Gratis:** Regalo del 100% del valor del viaje en papeletas para financiar tu viaje.
- ◉ **Pago Fraccionado:** posibilidad de pago en varias cuotas.





BENICASSIM MONITORES 24H

VIAJES DE FIN DE CURSO

Disfruta de la costa de Azahar mientras navegas en un velero, haces piragua en el mar o realizas senderismo costero. Un destino ideal para disfrutar con nuestros-as monitores-as 24 horas que os acompañarán para vivir juntos-as un montón de experiencias nuevas.



*Sujeto a disponibilidad



ALOJAMIENTO

El Albergue Juvenil Argentina se encuentra a primera línea de la playa, a pocos metros del mar y tiene una amplia playa de arena fina. Cuenta con habitaciones con baño propio. Dispone de comedor, salas de estar, aulas ,multiusos.



**EQUIPO DE
MONITORES 24H**



**PROGRAMA DE
ACTIVIDADES**



**VEHÍCULO
DE APOYO**



INCLUYE

- ◉ Alojamiento en albergue con ropa de cama incluida.
- ◉ **Pensión Completa** (desde la cena del primer día hasta la comida del último).
- ◉ Equipo de monitores las 24 horas bilingües (**Un monitor cada 15 participantes**).
- ◉ **Materiales:** Todo el material específico para el desarrollo de la actividad.
- ◉ **Vehículo de apoyo.**
- ◉ Seguro de accidentes y responsabilidad civil.
- ◉ Dos gratuidades para profesores acompañantes.
- ◉ Programa de actividades.

PROGRAMA DE ACTIVIDADES

- ◉ Visita a Ciudad de las Artes y Ciencias.
- ◉ Piragua y Padel Surf.
- ◉ Senderismo costero.
- ◉ Deportes y juegos alternativos.
- ◉ Talleres expresión corporal.
- ◉ Animación de veladas.

ACTIVIDADES OPCIONALES

- ◉ Ruta cicloturista vía verde (+15€).
- ◉ Aquopolis (+18€).
- ◉ Excursión Port Aventura (+38€).
- ◉ Monitor-a extra (**Ratio 1/10**) (+12€).
- ◉ Seguro de anulación (+8€).



PRECIOS POR PARTICIPANTE

3 DÍAS	4 DÍAS	5 DÍAS
208€	267€	313€

Grupo mínimo 30 personas

Precios sujetos a disponibilidad en función de fechas

AUTOCAR DESDE MADRID

PRECIOS POR PERSONA

OCUPADO A	3 DÍAS	4 DÍAS	5 DÍAS
30-35 Plazas	65€	86€	107€
36-40 Plazas	53€	72€	90€
41-45 Plazas	47€	62€	78€

Tarifas sujetas a variación en el precio del combustible.





PROGRAMA DE 3 DÍAS

• DÍA 1

Salida del centro escolar. Comida picnic de casa. **Visita al Museo de Ciencias.** Llegada al alojamiento, reparto de habitaciones. Cena, velada de animación y a descansar.

• DÍA 2

Desayuno. Por la mañana, **Multiaventura náutica.** Comida. **Juegos y deportes en la playa.** Cena, fiesta de despedida y a descansar.

• DÍA 3

Desayuno. Por la mañana, **visita al Oceanográfico.** Comida de pic nic. Regreso a casa.

PROGRAMA DE 5 DÍAS

• DÍA 1

Salida del centro escolar. **Comida picnic de casa.** Por la tarde, llegada al alojamiento, reparto de habitaciones. **Juegos en la playa.** **Cena,** velada de animación y a descansar.

• DÍA 2

Desayuno. Por la mañana, **Multiaventura náutica.** Comida. Por la tarde, **juegos y deportes.** Cena, velada de animación y a descansar.

• DÍA 3

Desayuno. Por la mañana, **Visita al Museo de Ciencias.** Comida. picnic. Por la tarde, **Visita al Oceanográfico.** Cena, velada de animación y a descansar.

• DÍA 4

Desayuno. Por la mañana, **Senderismo costero.** Comida. Por la tarde, **Olimpiadas playeras.** Cena, fiesta de despedida y a descansar.

• DÍA 5

Desayuno, regreso a casa. **Comida picnic en el camino.**

PROGRAMA DE 4 DÍAS

• DÍA 1

Salida del centro escolar. Comida picnic de casa. **Visita al Museo de Ciencias.** Llegada al alojamiento, reparto de habitaciones. Cena, velada de animación y a descansar.

• DÍA 2

Desayuno. Por la mañana, **Multiaventura náutica.** Comida. Por la tarde, **juegos y deportes en la playa.** Cena, velada de animación y a descansar.

• DÍA 3

Desayuno. **Senderismo costero.** Comida. **Olimpiadas playeras.** Cena, fiesta de despedida y a descansar.

• DÍA 4

Desayuno. Por la mañana, **Visita al Museo Oceanográfico.** Comida. picnic. Regreso a casa.

El programa puede ser personalizado añadiendo o quitando actividades. También puede sufrir modificaciones por causas de fuerza mayor aunque siempre se comunicaría previamente y se acordarían los cambios con el cliente.

SERVICIOS ADICIONALES INCLUIDOS

- ◉ Posibilidad de **inscripción on line.**
- ◉ **Seguimiento GPS del autobús** desde nuestra página web endesplazamientos de ida y vuelta.
- ◉ **Comunicación con las familias:** envío de sms de llegada a destinos.
- ◉ **Diario de viaje.**
- ◉ Teléfono de contacto para emergencias 24 horas.
- ◉ **Viaja Gratis:** Regalo del 100% del valor del viaje en papeletas para financiar tu viaje.
- ◉ **Pago Fraccionado:** posibilidad de pago en varias cuotas.





CANTABRIA VILLAR

MONITORES 24H

VIAJES DE FIN DE CURSO

Cantabria nos ofrece multitud de posibilidades para disfrutar de un viaje de fin de curso inolvidable. Un destino ideal en un enclave perfecto para disfrutar de actividades de multiaventura con nuestros monitores-as las 24 horas.



*Sujeto a disponibilidad



ALOJAMIENTO

El Albergue Las Indianas se encuentra en Villar, en Campoo de Suso, a un paso de Alto Campoo y Reinosa. Cuenta con jardín y solárium. Todas las habitaciones con baño tienen vistas a la montaña y calefacción.



EQUIPO DE
MONITORES 24H



PROGRAMA DE
ACTIVIDADES

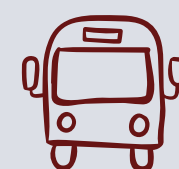

VEHÍCULO
DE APOYO



INCLUYE

- Alojamiento en Albergue con ropa de cama incluida.
- **Pensión Completa** (desde la cena del primer día hasta la comida del último).
- Equipo de monitores las 24 horas bilingües (**Un monitor cada 15 participantes**).
- **Materiales:** Todo el material específico para el desarrollo de la actividad.
- **Vehículo de apoyo.**
- Seguro de accidentes y responsabilidad civil.
- Dos gratuidades para profesores acompañantes.
- Programa de actividades.



PROGRAMA DE ACTIVIDADES

- Visita al Museo de Altamira.
- Visita a Santillana del Mar.
- Ruta de senderismo.
- Deportes y juegos alternativos.
- Talleres expresión corporal.
- Animación de veladas.

ACTIVIDADES OPCIONALES

- Parque de Cabárceno **(+20€)**
- Surf **(+20€)**
- Espeleología **(+15€)**
- Descenso de Barrancos **(+20€)**
- Piragua **(+20€)**
- Seguro de anulación **(+8€)**

PRECIOS POR PARTICIPANTE

3 DÍAS	4 DÍAS	5 DÍAS
171€	238€	283€

Grupo mínimo 30 personas

Precios sujetos a disponibilidad en función de fechas

AUTOCAR DESDE MADRID

PRECIOS POR PERSONA

OCUPADO A	3 DÍAS	4 DÍAS	5 DÍAS
30-35 Plazas	65€	86€	107€
36-40 Plazas	53€	72€	90€
41-45 Plazas	47€	62€	78€

Tarifas sujetas a variación en el precio del combustible.





PROGRAMA DE 3 DÍAS

• DÍA 1

Salida del centro escolar. **Comida picnic de casa.** Llegada al alojamiento, reparto de habitaciones. **Gymkhana deportiva.** Cena, velada de animación y a descansar.

• DÍA 2

Desayuno. Por la mañana, **Visita al Museo de Altamira y Santillana del Mar.** Comida picnic. **Juegos y deportes en la playa.** Cena, fiesta de despedida y a descansar.

• DÍA 3

Desayuno. Por la mañana, **Gymkhana deportiva.** Comida. Regreso a casa.

PROGRAMA DE 5 DÍAS

• DÍA 1

Salida del centro escolar. **Comida picnic de casa.** Por la tarde, llegada al alojamiento, reparto de habitaciones. **Gymkhana deportiva.** Cena, velada de animación y a descansar.

• DÍA 2

Desayuno. Por la mañana, **Visita al Museo de Altamira y Santillana del Mar.** Comida picnic. **Juegos y deportes en la playa.** Cena, velada de animación y a descansar.

• DÍA 3

Desayuno. Ruta de Senderismo. **Comida. Gymkhana de animación.** Cena, velada de animación y a descansar.

• DÍA 4

Desayuno. Por la mañana, **Juego de pistas.** Comida. Por la tarde, Olimpiadas alternativas. Cena, fiesta de despedida y a descansar.

• DÍA 5

Desayuno. Por la mañana, **Visita al Nacimiento del Río Ebro.** Regreso a casa. Comida picnic en el camino.

PROGRAMA DE 4 DÍAS

• DÍA 1

Salida del centro escolar. **Comida picnic de casa.** Llegada al alojamiento, reparto de habitaciones. **Gymkhana deportiva.** Cena, velada de animación y a descansar.

• DÍA 2

Desayuno. Por la mañana, **Visita al Museo de Altamira y Santillana del Mar.** Comida picnic. Juegos y deportes en la playa. Cena, velada de animación y a descansar.

• DÍA 3

Desayuno. Ruta de Senderismo. **Comida. Gymkhana deportiva.** Cena, fiesta de despedida y a descansar.

• DÍA 4

Desayuno. Por la mañana, **Visita al Nacimiento del Río Ebro.** Regreso a casa. Comida picnic en el camino.

El programa puede ser personalizado añadiendo o quitando actividades. También puede sufrir modificaciones por causas de fuerza mayor aunque siempre se comunicaría previamente y se acordarían los cambios con el cliente.

SERVICIOS ADICIONALES INCLUIDOS

- ◉ Posibilidad de **inscripción on line.**
- ◉ **Seguimiento GPS del autobús** desde nuestra página web endesplazamientos de ida y vuelta.
- ◉ **Comunicación con las familias:** envío de sms de llegada a destinos.
- ◉ **Diario de viaje.**
- ◉ Teléfono de contacto para emergencias 24 horas.
- ◉ **Viaja Gratis:** Regalo del 100% del valor del viaje en papeletas para financiar tu viaje.
- ◉ **Pago Fraccionado:** posibilidad de pago en varias cuotas.





CANTABRIA

MONITORES 24H

VIAJES DE FIN DE CURSO

Cantabria nos ofrece multitud de posibilidades para disfrutar de un viaje de fin de curso inolvidable. Un destino ideal en un enclave perfecto para disfrutar de actividades de multiaventura con nuestros monitores-as las 24 horas.



*Sujeto a disponibilidad



ALOJAMIENTO

En el incomparable marco de Santillana del Mar se encuentra el Hotel Los Ángeles, que reúne actualidad y confort con las características de la más pura arquitectura montañesa.

El hotel dispone de 30 habitaciones exteriores de distribución triples y cuádruples, con baño completo, calefacción central.



EQUIPO DE
MONITORES 24H



PROGRAMA DE
ACTIVIDADES

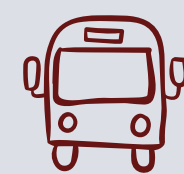

VEHÍCULO
DE APOYO



INCLUYE

- ◉ Alojamiento en hotel con ropa de cama incluida.
- ◉ **Pensión Completa** (desde la cena del primer día hasta la comida del último).
- ◉ Equipo de monitores las 24 horas bilingües (**Un monitor cada 15 participantes**).
- ◉ **Materiales:** Todo el material específico para el desarrollo de la actividad.
- ◉ **Vehículo de apoyo.**
- ◉ Seguro de accidentes y responsabilidad civil.
- ◉ Dos gratuidades para profesores acompañantes.
- ◉ Programa de actividades.



PROGRAMA DE ACTIVIDADES

- ◉ Visita al Museo de Altamira.
- ◉ Visita a Santillana del Mar.
- ◉ Visita a Santander.
- ◉ Parque de aventuras.
- ◉ Deportes y juegos alternativos.
- ◉ Talleres expresión corporal.
- ◉ Animación de veladas.



ACTIVIDADES OPCIONALES

- ◉ Parque de Cabárceno **(+20€)**.
- ◉ Surf **(+20€)**.
- ◉ Descenso de Barrancos **(+20€)**.
- ◉ Piragua **(+20€)**.
- ◉ Cueva El Soplao **(+7€)**.
- ◉ Monitor-a extra (**Ratio 1/10**) **(+ 12 €)**.
- ◉ Seguro de anulación **(+8€)**.



PRECIOS POR PARTICIPANTE

3 DÍAS	4 DÍAS	5 DÍAS
205€	278€	345€

Grupo mínimo 30 personas

Precios sujetos a disponibilidad en función de fechas

AUTOCAR DESDE MADRID

PRECIOS POR PERSONA

OCUPADO A	3 DÍAS	4 DÍAS	5 DÍAS
30-35 Plazas	65€	86€	107€
36-40 Plazas	53€	72€	90€
41-45 Plazas	47€	62€	78€

Tarifas sujetas a variación en el precio del combustible.





PROGRAMA DE 3 DÍAS

• DÍA 1

Salida del centro escolar. **Comida picnic de casa. Juegos y deportes en la playa.** Llegada al alojamiento, reparto de habitaciones. Cena, velada de animación y a descansar.

• DÍA 2

Desayuno. Por la mañana, **parque de aventuras.** Comida. **Visita a Santander.** Cena, fiesta de despedida y a descansar.

• DÍA 3

Desayuno. Por la mañana, **Visita al Museo de Altamira y Santillana del Mar.** Comida de pic nic. Regreso a casa.

PROGRAMA DE 5 DÍAS

• DÍA 1

Salida del centro escolar. **Comida picnic de casa.** Por la tarde, llegada al alojamiento, reparto de habitaciones. **Gymkhana deportiva.** Cena, velada de animación y a descansar.

• DÍA 2

Desayuno. Por la mañana, **Visita a Santander y al Museo Marítimo.** Comida. Juegos y deportes en la playa. Cena, velada de animación y a descansar.

• DÍA 3

Desayuno. **Visita al Museo de Altamira y Santillana del Mar.** Comida. Parque de Aventuras en los árboles. Cena, velada de animación y a descansar.

• DÍA 4

Desayuno. Por la mañana, **Visita a Comillas.** Comida. Por la tarde, **olimpiadas playeras.** Cena, fiesta de despedida y a descansar.

• DÍA 5

Desayuno, regreso a casa. **Comida picnic en el camino.**

PROGRAMA DE 4 DÍAS

• DÍA 1

Salida del centro escolar. **Comida picnic de casa. Juegos y deportes en la playa.** Llegada al alojamiento, reparto de habitaciones. Cena, velada de animación y a descansar.

• DÍA 2

Desayuno. Por la mañana, **parque de aventuras. Comida. Visita a Santander y al Museo Marítimo.** Cena, velada de animación y a descansar.

• DÍA 3

Desayuno. **Visita al Museo de Altamira y Santillana del Mar.** Comida. Olimpiadas playeras. Cena, fiesta de despedida y a descansar.

• DÍA 4

Desayuno. Por la mañana, regreso a casa. **Comida. picnic en el camino.**

El programa puede ser personalizado añadiendo o quitando actividades. También puede sufrir modificaciones por causas de fuerza mayor aunque siempre se comunicaría previamente y se acordarían los cambios con el cliente.

SERVICIOS ADICIONALES INCLUIDOS

- ◉ Posibilidad de **inscripción on line.**
- ◉ **Seguimiento GPS del autobús** desde nuestra página web endesplazamientos de ida y vuelta.
- ◉ **Comunicación con las familias:** envío de sms de llegada a destinos.
- ◉ **Diario de viaje.**
- ◉ Teléfono de contacto para emergencias 24 horas.
- ◉ **Viaja Gratis:** Regalo del 100% del valor del viaje en papeletas para financiar tu viaje.
- ◉ **Pago Fraccionado:** posibilidad de pago en varias cuotas.





VIAJES DE FIN DE CURSO

El embalse de Alarcón es un espacio natural único donde se pueden combinar actividades de ocio, naturaleza y multiaventura.



*Sujeto a disponibilidad



ALOJAMIENTO

El Albergue ALtalai está localizado en la Serranía Baja conquense, en su límite con la provincia de Valencia, alberga dos espacios naturales protegidos declarados bajo la figura de microrreserva: "Pico Pelado" y "Laguna de Talayuelas". Alojamiento en cabañas de 6 participantes.



**EQUIPO DE
MONITORES 24H**



**PROGRAMA DE
ACTIVIDADES**

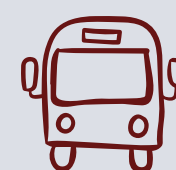

**VEHÍCULO
DE APOYO**



INCLUYE

- ◉ Alojamiento en cabañas. Necesario llevar saco de dormir.
- ◉ **Pensión Completa** (desde la cena del primer día hasta la comida del último).
- ◉ Equipo de monitores las 24 horas bilingües (**Un monitor cada 15 participantes**).
- ◉ **Materiales:** Todo el material específico para el desarrollo de la actividad.
- ◉ **Vehículo de apoyo.**
- ◉ Seguro de accidentes y responsabilidad civil.
- ◉ Dos gratuidades para profesores acompañantes.
- ◉ Programa de actividades.

PROGRAMA DE ACTIVIDADES

- ◉ Visita a Cuenca
- ◉ Parque de Aventuras en los árboles.
(**Tirolina, Treetops, Empty jump, Rocódromo, Trepa pirata**)
- ◉ Escalada y Vía Ferrata o Espeleología
- ◉ Barranquismo.
- ◉ Deportes y juegos alternativos.
- ◉ Talleres expresión corporal.
- ◉ Animación de veladas.

ACTIVIDADES OPCIONALES

- ◉ Rafting (**consultar**).
- ◉ Piragua (**consultar**).
- ◉ Visita al Oceanográfico y playa (**+15€**).
- ◉ Seguro de anulación (**+8€**).



PRECIOS POR PARTICIPANTE

3 DÍAS	4 DÍAS	5 DÍAS
209€	299€	358€

Grupo mínimo 30 personas

Precios sujetos a disponibilidad en función de fechas

AUTOCAR DESDE MADRID

PRECIOS POR PERSONA

OCUPADO A	3 DÍAS	4 DÍAS	5 DÍAS
30-35 Plazas	65€	86€	107€
36-40 Plazas	53€	72€	90€
41-45 Plazas	47€	62€	78€

Tarifas sujetas a variación en el precio del combustible.





PROGRAMA DE 3 DÍAS

• DÍA 1

Salida del centro escolar. **Visita a Cuenca. Juegos de presentación.** Comida de picnic. **Gymkhana.** Cena, velada de animación y a descansar.

• DÍA 2

Desayuno. Por la mañana, **Escalada y vía ferrata.** Comida. Parque de Aventura. Cena, fiesta de despedida y a descansar.

• DÍA 3

Desayuno. Por la mañana, **Gymkahana deportiva.** Comida. Regreso a casa.

PROGRAMA DE 5 DÍAS

• DÍA 1

Salida del centro escolar. **Visita a Cuenca. Juegos de presentación.** Comida de picnic. **Gymkhana.** Cena, velada de animación y a descansar.

• DÍA 2

Desayuno. Por la mañana, **Escalada y vía ferrata.** Comida. **Parque de Aventura.** Cena, velada de animación y a descansar.

• DÍA 3

Desayuno. **Descenso de Barrancos Comida. Parque de Aventura.** Cena, velada de animación y a descansar.

• DÍA 4

Desayuno. **Ruta de Senderismo.** Comida de picnic. **Piscina. Cena, fiesta de despedida** y a descansar.

• DÍA 5

Desayuno. Por la mañana, **Gymkhana deportiva** Comida. Regreso a casa.

PROGRAMA DE 4 DÍAS

• DÍA 1

Salida del centro escolar. **Visita a Cuenca. Juegos de presentación.** Comida de picnic. **Gymkhana.** Cena, velada de animación y a descansar.

• DÍA 2

Desayuno. Por la mañana, **Escalada y vía ferrata.** Comida. **Parque de Aventura.** Cena, velada de animación y a descansar.

• DÍA 3

Desayuno. **Descenso de Barrancos. Comida de picnic. Parque de Aventura.** Cena, fiesta de despedida y a descansar.

• DÍA 4

Desayuno. Por la mañana, **Gymkahana deportiva** Comida. Regreso a casa.

El programa puede ser personalizado añadiendo o quitando actividades. También puede sufrir modificaciones por causas de fuerza mayor aunque siempre se comunicaría previamente y se acordarían los cambios con el cliente.

SERVICIOS ADICIONALES INCLUIDOS

- ◉ Posibilidad de **inscripción on line.**
- ◉ **Seguimiento GPS del autobús** desde nuestra página web endesplazamientos de ida y vuelta.
- ◉ **Comunicación con las familias:** envío de sms de llegada a destinos.
- ◉ **Diario de viaje.**
- ◉ Teléfono de contacto para emergencias 24 horas.
- ◉ **Viaja Gratis:** Regalo del 100% del valor del viaje en papeletas para financiar tu viaje.
- ◉ **Pago Fraccionado:** posibilidad de pago en varias cuotas.





VIAJES DE FIN DE CURSO

Un viaje de fin de curso siempre se recuerda, pero si es en la Sierra de Cazorla, se convierte en inolvidable. Es el mayor espacio natural protegido de España, Reserva de la Biosfera por la UNESCO y nos ofrece el mejor marco para nuestro viaje: **naturaleza, aire libre, paisajes y ¡muchos planes!**



ALOJAMIENTO

Nos alojaremos en el Hotel Balneario-Spa Parque de Cazorla ubicado en la céntrica aldea de Arroyo Frío, un enclave estratégico con acceso natural a puntos con gran valor paisajístico y donde realizaremos la mayoría de nuestras actividades: **nacimiento del río Guadalquivir, Cerrada de Utrero, Cazorla, pantano del Tranco... Cuenta con habitaciones con ropa de cama incluida y una piscina con tobogán para refrescarnos.**

*Sujeto a disponibilidad



**EQUIPO DE
MONITORES 24H**



**PROGRAMA DE
ACTIVIDADES**

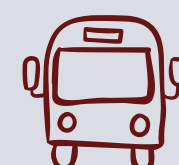

**VEHÍCULO
DE APOYO**



INCLUYE

- ◉ Alojamiento en Hotel.
- ◉ **Pensión Completa** (desde la cena del primer día hasta la comida del último).
- ◉ Equipo de monitores las 24 horas (**Un monitor cada 15 participantes**).
- ◉ **Materiales:** Todo el material específico para el desarrollo de la actividad.
- ◉ **Vehículo de apoyo.**
- ◉ Seguro de accidentes y responsabilidad civil.
- ◉ Dos gratuidades para profesores acompañantes.
- ◉ Programa de actividades.



PROGRAMA DE ACTIVIDADES

- ◉ Juegos cooperativos.
- ◉ Gymkhana temática.
- ◉ Visita guiada a Cazorla
- ◉ Deportes y juegos alternativos.
- ◉ Talleres expresión corporal.
- ◉ Animación de veladas.



ACTIVIDADES OPCIONALES

- ◉ Ruta a caballo (+15€).
- ◉ Viaje 100% en inglés (+ 10€).
- ◉ Monitor-a extra (**Ratio 1/10**) (+12€).
- ◉ Seguro de anulación (+8€).



PRECIOS POR PARTICIPANTE

3 DÍAS	4 DÍAS	5 DÍAS
269€	330€	387€

Grupo mínimo 30 personas

Precios sujetos a disponibilidad en función de fechas

AUTOCAR DESDE MADRID

PRECIOS POR PERSONA

OCUPADO A	3 DÍAS	4 DÍAS	5 DÍAS
30-35 Plazas	65€	86€	107€
36-40 Plazas	53€	72€	90€
41-45 Plazas	47€	62€	78€

Tarifas sujetas a variación en el precio del combustible.





PROGRAMA DE 3 DÍAS

• DÍA 1

Salida del centro escolar. Comida picnic de casa. Por la tarde, Visita a la Ciudadela. Llegada al alojamiento, reparto de habitaciones. Cena, velada de animación y a descansar.

• DÍA 2

Desayuno. Por la mañana, Ruta de senderismo por el Parque Nacional de Ordesa y Monterperdido. Comida de picnic. Cena, fiesta de despedida y a descansar.

• DÍA 3

Desayuno. Por la mañana, Rafting. Comida de picnic. Regreso a casa.

PROGRAMA DE 5 DÍAS

• DÍA 1

Salida del centro escolar. **Comida picnic de casa.** Por la tarde, **Gymkhana deportiva.** Llegada al alojamiento, reparto de habitaciones. Cena, **velada de animación** y a descansar.

• DÍA 2

Desayuno. Por la mañana, **Ruta de senderismo por el Parque Nacional de Ordesa y Monterperdido.** Comida de picnic. Cena, **velada de animación** y a descansar.

• DÍA 3

Desayuno. Por la mañana, **Juegos y deportes.** Comida. Por la tarde, **Rafting.**

• DÍA 4

Desayuno. Por la mañana, **Gymkhana de animación.** Comida. **Visita a la Ciudadela.** Cena, fiesta de despedida y a descansar.

• DÍA 5

Desayuno, regreso a casa. **Comida picnic en el camino.**

PROGRAMA DE 4 DÍAS

• DÍA 1

Salida del centro escolar. **Comida picnic de casa.** Por la tarde, **Gymkhana deportiva.** Llegada al alojamiento, reparto de habitaciones. Cena, **velada de animación** y a descansar.

• DÍA 2

Desayuno. Por la mañana, **Ruta de senderismo por el Parque Nacional de Ordesa y Monterperdido.** Comida de picnic. Cena, **velada de animación** y a descansar.

• DÍA 3

Desayuno. Por la mañana, **Juegos y deportes.** **Comida.** Por la tarde, **Rafting.** Cena, fiesta de despedida y a descansar.

• DÍA 4

Desayuno. Por la mañana, **Visita a la Ciudadela.** **Comida.** Regreso a casa.

El programa puede ser personalizado añadiendo o quitando actividades. También puede sufrir modificaciones por causas de fuerza mayor aunque siempre se comunicaría previamente y se acordarían los cambios con el cliente.

SERVICIOS ADICIONALES INCLUIDOS

- ◉ Posibilidad de **inscripción on line.**
- ◉ **Seguimiento GPS del autobús** desde nuestra página web endesplazamientos de ida y vuelta.
- ◉ **Comunicación con las familias:** envío de sms de llegada a destinos.
- ◉ **Diario de viaje.**
- ◉ Teléfono de contacto para emergencias 24 horas.
- ◉ **Viaja Gratis:** Regalo del 100% del valor del viaje en papeletas para financiar tu viaje.
- ◉ **Pago Fraccionado:** posibilidad de pago en varias cuotas.





COSTA DORADA MONITORES 24H

VIAJES DE FIN DE CURSO

La Costa Dorada conforma un destino perfecto para nuestro viaje de fin de curso, no sólo por sus cómodas playas y su oferta de actividades, si no por cercanía a la ciudad e Barcelona, que visitaremos, y el parque temático Port Aventura.



*Sujeto a disponibilidad



ALOJAMIENTO

Nos alojamos en el Apartahotel Olimar II con una ubicación privilegiada en Cambrils, a 150 metros de la playa y cercano a todas nuestras actividades y excursiones.

Cuenta con habitaciones de 2 a 4 plazas , todas exteriores y con baño incluido, además de piscina, salas polivalentes y espacios para nuestras actividades y veladas.



**EQUIPO DE
MONITORES 24H**



**PROGRAMA DE
ACTIVIDADES**

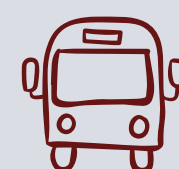

**VEHÍCULO
DE APOYO**



INCLUYE

- ◉ Alojamiento en Hotel.
- ◉ **Pensión Completa** (desde la cena del primer día hasta la comida del último).
- ◉ Equipo de monitores las 24 horas (**Un monitor cada 15 participantes**).
- ◉ **Materiales:** Todo el material específico para el desarrollo de la actividad.
- ◉ **Vehículo de apoyo.**
- ◉ Seguro de accidentes y responsabilidad civil.
- ◉ Dos gratuidades para profesores acompañantes.
- ◉ Programa de actividades.



PROGRAMA DE ACTIVIDADES

- ◉ Juegos en la playa.
- ◉ Visita guiada a Barcelona.
- ◉ Paseo por Las Ramblas y Barrio Gótico.
- ◉ Excursión a port aventura.
- ◉ Multiaventura náutica y olimpiadas playeras.



ACTIVIDADES OPCIONALES

- ◉ Visita a la Sagrada Familia (+9€).
- ◉ Visita al Camp Nou (+18€).
- ◉ Viaje 100% en inglés (+10€).
- ◉ Monitor-a extra (Ratio 1/10) (+12€).



PRECIOS POR PARTICIPANTE

3 DÍAS	4 DÍAS	5 DÍAS
274€	347€	408€

Grupo mínimo 30 personas

Precios sujetos a disponibilidad en función de fechas

AUTOCAR DESDE MADRID

PRECIOS POR PERSONA

OCUPADO A	3 DÍAS	4 DÍAS	5 DÍAS
30-35 Plazas	54€	65€	81€
36-40 Plazas	47€	57€	71€
41-45 Plazas	41€	50€	62€

Tarifas sujetas a variación en el precio del combustible.





PROGRAMA DE 3 DÍAS

• DÍA 1

Salida del centro. Comida de picnic de casa. Por la tarde, llegada al alojamiento y reparto de habitaciones. Por la tarde paseo por **Las Ramblas y Barrio Gótico**. Cena y velada.

• DÍA 2

Excursión a **Port Aventura** con comida de menú en el parque. Cena, y velada.

• DÍA 3

Regreso a casa y comida de picnic en el camino.

PROGRAMA DE 5 DÍAS

• DÍA 1

Salida del centro. Comida de picnic de casa. Por la tarde, llegada al alojamiento y reparto de habitaciones. **Juegos en la playa**. Cena y velada.

• DÍA 2

Por la mañana, Visita guiada a **Barcelona**. Comida de picnic. Por la tarde paseo por **Las Ramblas y Barrio Gótico**. Cena y velada.

• DÍA 3

Excursión a **Port Aventura** con comida de menú en el parque. Cena, y velada.

• DÍA 4

Por la mañana, **multiaventura náutica**. Comida en el alojamiento. Por la tarde, olimpiadas playeras. Cena y fiesta de despedida.

• DÍA 5

Regreso a casa y comida de picnic en el camino.

PROGRAMA DE 4 DÍAS

• DÍA 1

Salida del centro. Comida de picnic de casa. Por la tarde, llegada al alojamiento y reparto de habitaciones. Por la tarde paseo por **Las Ramblas y Barrio Gótico**. Cena y velada.

• DÍA 2

Excursión a **Port Aventura** con comida de menú en el parque. Cena, y velada.

• DÍA 3

Por la mañana, **multiaventura náutica**. Comida en el alojamiento. Por la tarde, olimpiadas playeras. Cena y fiesta de despedida.

• DÍA 4

Regreso a casa y comida de picnic en el camino.

El programa puede ser personalizado añadiendo o quitando actividades. También puede sufrir modificaciones por causas de fuerza mayor aunque siempre se comunicaría previamente y se acordarían los cambios con el cliente.

SERVICIOS ADICIONALES INCLUIDOS

- Posibilidad de **inscripción on line**.
- **Seguimiento GPS del autobús** desde nuestra página web endesplazamientos de ida y vuelta.
- **Comunicación con las familias:** envío de sms de llegada a destinos.
- **Diario de viaje**.
- Teléfono de contacto para emergencias 24 horas.
- **Viaja Gratis:** Regalo del 100% del valor del viaje en papeletas para financiar tu viaje.
- **Pago Fraccionado:** posibilidad de pago en varias cuotas.





DELTA DEL EBRO

MONITORES 24H

VIAJES DE FIN DE CURSO

En pleno parque natural del Delta del Ebro, en la provincia de Tarragona, podemos disfrutar de un programa de actividades en el que combinamos el descubrimiento de un entorno natural único en España con actividades de aventura acompañados por nuestros-as monitores-as 24 horas que harán que vivamos unos días inolvidables.



*Sujeto a disponibilidad

ALOJAMIENTO

El Hotel Ametlla Mar **** situado en una pintoresca cala al sur de la Costa Dorada, cuenta con 243 habitaciones, la mayoría con vista al mar. Dispone de las mejores y más completas instalaciones, que le permitirán disfrutar de unos días de descanso en primera línea de mar, en un entorno privilegiado.



EQUIPO DE MONITORES 24H



PROGRAMA DE ACTIVIDADES



VEHÍCULO DE APOYO



INCLUYE

- ◉ Alojamiento en Hotel con ropa de cama incluida.
- ◉ **Pensión Completa** (desde la cena del primer día hasta la comida del último).
- ◉ Equipo de monitores las 24 horas bilingües (**Un monitor cada 15 participantes**).
- ◉ **Materiales:** Todo el material específico para el desarrollo de la actividad.
- ◉ **Vehículo de apoyo.**
- ◉ Seguro de accidentes y responsabilidad civil.
- ◉ Dos gratuidades para profesores acompañantes.
- ◉ Programa de actividades.



PROGRAMA DE ACTIVIDADES

- ◉ Kayak, Paddle sup y big sup.
- ◉ Excursión a Port Aventura.
- ◉ Visita guiada a Tarragona.
- ◉ Deportes y juegos alternativos.
- ◉ Talleres expresión corporal.
- ◉ Animación de veladas.



ACTIVIDADES OPCIONALES

- ◉ Basing (**Construye tu balsa**) (+17€).
- ◉ Visita guiada a Barcelona (+10€).
- ◉ Descenso de Barrancos o Multiaventura Terrestre (+25€).
- ◉ Monitor-a extra (**Ratio 1/10**) (+ 12 €).
- ◉ Seguro de anulación (+8€).



PRECIOS POR PARTICIPANTE

3 DÍAS	4 DÍAS	5 DÍAS
258€	334€	395€

Grupo mínimo 30 personas

Precios sujetos a disponibilidad en función de fechas

AUTOCAR DESDE MADRID

PRECIOS POR PERSONA

OCUPADO A	3 DÍAS	4 DÍAS	5 DÍAS
30-35 Plazas	75€	100€	185€
36-40 Plazas	62€	84€	105€
41-45 Plazas	55€	74€	93€

Tarifas sujetas a variación en el precio del combustible.





PROGRAMA DE 3 DÍAS

• DÍA 1

Salida del centro escolar. **Comida picnic de casa.** Llegada al alojamiento, reparto de habitaciones. Por la tarde, **Kayak, Paddle sup y big sup.** Cena, velada de animación y a descansar.

• DÍA 2

Desayuno. **Excursión a Port Aventura.** Comida en el parque. Cena, **velada de animación** y a descansar.

• DÍA 3

Desayuno. Por la mañana, **visita a Tarragona.** **Comida. Regreso a casa.**

PROGRAMA DE 5 DÍAS

• DÍA 1

Salida del centro escolar. **Comida picnic de casa.** Llegada al hotel, reparto de habitaciones. Por la tarde, **gymkhana.** Cena, **velada de animación** y a descansar.

• DÍA 2

Desayuno. Por la mañana, **visita a Tarragona.** Comida. Por la tarde, juegos y deportes. Cena, **velada de animación** y a descansar.

• DÍA 3

Desayuno. **Excursión a Port Aventura.** Comida en el parque. Cena, **velada de animación** y a descansar.

• DÍA 4

Desayuno. Por la mañana, **Kayak, Paddle sup y big sup.** Comida. Por la tarde, **olimpiadas playeras.** Cena, velada de animación y a descansar.

• DÍA 5

Desayuno. Por la mañana, regreso a casa. **Comida de picnic. Regreso a casa.**

PROGRAMA DE 4 DÍAS

• DÍA 1

Salida del centro escolar. **Comida picnic de casa.** Llegada al alojamiento, reparto de habitaciones. Por la tarde, **gymkhana.** Cena, velada de animación y a descansar.

• DÍA 2

Desayuno. Por la mañana, **Kayak, Paddle sup y big sup.** Comida picnic. Por la tarde, **olimpiada playera.** Cena, **velada de animación** y a descansar.

• DÍA 3

Desayuno. **Excursión a Port Aventura,** con comida en el parque. **Cena, velada de animación** y a descansar

• DÍA 4

Desayuno. Por la mañana, **visita a Tarragona.** **Comida. Regreso a casa.**

El programa puede ser personalizado añadiendo o quitando actividades. También puede sufrir modificaciones por causas de fuerza mayor aunque siempre se comunicaría previamente y se acordarían los cambios con el cliente.

SERVICIOS ADICIONALES INCLUIDOS

- ◉ Posibilidad de **inscripción on line.**
- ◉ **Seguimiento GPS del autobús** desde nuestra página web endesplazamientos de ida y vuelta.
- ◉ **Comunicación con las familias:** envío de sms de llegada a destinos.
- ◉ **Diario de viaje.**
- ◉ Teléfono de contacto para emergencias 24 horas.
- ◉ **Viaja Gratis:** Regalo del 100% del valor del viaje en papeletas para financiar tu viaje.
- ◉ **Pago Fraccionado:** posibilidad de pago en varias cuotas.





DOÑANA

MONITORES 24H

VIAJES DE FIN DE CURSO

Un viaje inigualable que nos permite conocer el Parque Nacional de Doñana, un verdadero mosaico de ecosistemas: dunas móviles, pinares, marismas, la vera, playas... donde disfrutaremos de unos días llenos de contrastes y diversión.



*Sujeto a disponibilidad

ALOJAMIENTO

Nos alojamos en el Hotel Flamero, un confortable hotel en primera línea de playa en la localidad de Matalascañas. Dispone de habitaciones de 3 a 5 personas con baño incluido, aire acondicionado y piscinas al aire libre.



EQUIPO DE MONITORES 24H



PROGRAMA DE ACTIVIDADES

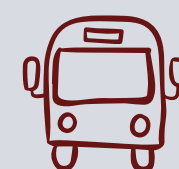

VEHÍCULO DE APOYO



INCLUYE

- ◉ Alojamiento en el Hotel Flamero (sujeto a disponibilidad) con ropa de cama incluida.
- ◉ **Pensión Completa** (desde la cena del primer día hasta la comida del último).
- ◉ Equipo de monitores las 24 horas (**Un monitor cada 15 participantes**).
- ◉ **Materiales:** Todo el material específico para el desarrollo de la actividad.
- ◉ **Vehículo de apoyo.**
- ◉ Seguro de accidentes y responsabilidad civil.
- ◉ Dos gratuidades para profesores acompañantes.
- ◉ Programa de actividades.

PROGRAMA DE ACTIVIDADES

- ◉ Excursión en 4x4 por el Parque Nacional de Doñana.
- ◉ Multiaventura náutica en Isla Canela.
- ◉ Visita al Rocío y el Palacio Acebrón.
- ◉ Paseo costero.
- ◉ Juegos de presentación.
- ◉ Juegos en la playa.
- ◉ Olimpiadas playeras.

ACTIVIDADES OPCIONALES

- ◉ Ruta a caballo (+15€).
- ◉ Visita guiada a Sevilla y Paseo por el Guadalquivir (+ 18€).
- ◉ Monitor-a extra (**Ratio 1/10**) (+12€).
- ◉ Seguro de anulación (+8€).



PRECIOS POR PARTICIPANTE

3 DÍAS	4 DÍAS	5 DÍAS
261€	345€	387€

Grupo mínimo 30 personas

Precios sujetos a disponibilidad en función de fechas

AUTOCAR DESDE MADRID

PRECIOS POR PERSONA

OCUPADO A	3 DÍAS	4 DÍAS	5 DÍAS
30-35 Plazas	65€	86€	107€
36-40 Plazas	53€	72€	90€
41-45 Plazas	47€	62€	78€

Tarifas sujetas a variación en el precio del combustible.



PROGRAMA DE 3 DÍAS

• DÍA 1

Salida del centro escolar. Comida libre en el camino. Llegada al hotel. **Juegos en la playa.** Cena, velada y alojamiento.

• DÍA 2

Desayuno. Visita a **El Rocío y el Palacio del Acebrón.** Comida. Excursión en **4X4 por el Parque Nacional de Doñana.** Cena, velada y alojamiento.

• DÍA 3

Desayuno. Por la mañana, visita a la Gruta de las Maravillas. Comida picnic. Vuelta a casa.

PROGRAMA DE 4 DÍAS

• DÍA 1

Salida del centro escolar. Comida libre en el camino. Llegada al hotel. **Juegos en la playa.** Cena, velada y alojamiento.

• DÍA 2

Desayuno. Visita a **El Rocío y el Palacio del Acebrón.** Comida. Excursión en **4X4 por el Parque Nacional de Doñana.** Cena, velada y alojamiento.

• DÍA 3

Desayuno. **Multiaventura náutica** en Isla Canela. Comida picnic. Tarde libre en la playa. Cena, velada y alojamiento.

• DÍA 4

Desayuno. Por la mañana, visita a la Gruta de las Maravillas. Comida picnic. Vuelta a casa.

PROGRAMA DE 5 DÍAS

• DÍA 1

Salida del centro escolar. Comida libre en el camino. Llegada al hotel. **Juegos en la playa.** Cena, velada y alojamiento.

• DÍA 2

Desayuno. Visita a **El Rocío y el Palacio del Acebrón.** Comida. Excursión en **4X4 por el Parque Nacional de Doñana.** Cena, velada y alojamiento.

• DÍA 3

Desayuno. **Multiaventura náutica** en Isla Canela. Comida picnic. Tarde libre en la playa. Cena, velada y alojamiento.

• DÍA 4

Desayuno. Por la mañana, visita al **Muelle de las Carabelas.** Comida. Tarde de **ghymkana playera.** Cena, velada y alojamiento.

• DÍA 5

Desayuno. Por la mañana, visita a la Gruta de las Maravillas. Comida picnic. Vuelta a casa.

El programa puede ser personalizado añadiendo o quitando actividades. También puede sufrir modificaciones por causas de fuerza mayor aunque siempre se comunicaría previamente y se acordarían los cambios con el cliente.

SERVICIOS ADICIONALES INCLUIDOS

- ◉ Posibilidad de **inscripción on line.**
- ◉ **Seguimiento GPS del autobús** desde nuestra página web endesplazamientos de ida y vuelta.
- ◉ **Comunicación con las familias:** envío de sms de llegada a destinos.
- ◉ **Diario de viaje.**
- ◉ Teléfono de contacto para emergencias 24 horas.
- ◉ **Viaja Gratis:** Regalo del 100% del valor del viaje en papeletas para financiar tu viaje.
- ◉ **Pago Fraccionado:** posibilidad de pago en varias cuotas.





GALICIA MONITORES 24H

VIAJES DE FIN DE CURSO

A mi dame castaños, robles y bosques. Dame valles y dame ríos. Dame lugares en los que perderme y mapas para encontrarme. Dame rincones en los que nunca estuve y montañas en las que siempre quise estar. A mi dame rutas.... ¡Dame Galicia!



*Sujeto a disponibilidad



ALOJAMIENTO

El Hotel Santome** ofrece a sus huéspedes una acogedora y cálida bienvenida desde la localidad de Villalonga, perteneciente al municipio de Sanxenxo. El hotel dispone de unas funcionales instalaciones representados por un amable personal, con 73 habitaciones dotadas de un completo equipamiento.



EQUIPO DE
MONITORES 24H



PROGRAMA DE
ACTIVIDADES



VEHÍCULO
DE APOYO



INCLUYE

- Alojamiento en Hotel.
- **Pensión Completa** (desde la cena del primer día hasta la comida del último).
- Equipo de monitores las 24 horas bilingües (**Un monitor cada 15 participantes**).
- **Materiales:** Todo el material específico para el desarrollo de la actividad.
- **Vehículo de apoyo.**
- Seguro de accidentes y responsabilidad civil.
- Dos gratuidades para profesores acompañantes.
- Programa de actividades.



PROGRAMA DE ACTIVIDADES

- Iniciación a la vela.
- Surf.
- Último tramo camino de Santiago.
- Visita a Santiago de Compostela.
- Deportes y juegos alternativos.
- Talleres de expresión corporal.
- Animación de veladas.



ACTIVIDADES OPCIONALES

- Crucero por las Rías Baixas (+12€).
- Rafting (+25€).
- Parque hinchable marino (+15€).
- Parque de Aventuras (+22€).
- Seguro de anulación (+8€).



PRECIOS POR PARTICIPANTE

4 DÍAS	5 DÍAS
248€	354€

Grupo mínimo 30 personas

Precios sujetos a disponibilidad en función de fechas

AUTOCAR DESDE MADRID

PRECIOS POR PERSONA

OCUPADO A	4 DÍAS	5 DÍAS
30-35 Plazas	100€	125€
36-40 Plazas	84€	105€
41-45 Plazas	74€	93€

Tarifas sujetas a variación en el precio del combustible.





PROGRAMA DE 4 DÍAS

• DÍA 1

Salida del centro escolar. **Comida picnic de casa. Juegos de presentación.** Llegada al alojamiento, reparto de habitaciones. Cena, **velada de animación** y a descansar.

• DÍA 2

Desayuno. Por la mañana, **Surf.** Comida. **Olimpiadas playeras.** Cena, **velada de animación** y a descansar.

• DÍA 3

Desayuno. Camino de Santiago. **Comida picnic. Visita a Santiago de Compostela.** Cena, **fiesta de despedida** y a descansar.

• DÍA 4

Desayuno. Por la mañana, regreso a casa con **Comida picnic en el camino.**

PROGRAMA DE 5 DÍAS

• DÍA 1

Salida del centro escolar. **Comida picnic** de casa. **Juegos de presentación.** Llegada al alojamiento, reparto de habitaciones. Cena, **velada de animación** y a descansar.

• DÍA 2

Desayuno. Por la mañana, **Surf.** Comida. **Olimpiadas playeras.** Cena, **velada de animación** y a descansar.

• DÍA 3

Desayuno. Por la mañana Camino de Santiago. **Comida picnic. Visita a Santiago de Compostela.**

• DÍA 4

Desayuno. Por la mañana, **Visita a Pontevedra.** Comida de picnic. Iniciación a la vela. Cena, **fiesta de despedida** y a descansar.

• DÍA 5

Desayuno. Por la mañana, regreso a casa con **Comida picnic en el camino**

El programa puede ser personalizado añadiendo o quitando actividades. También puede sufrir modificaciones por causas de fuerza mayor aunque siempre se comunicaría previamente y se acordarían los cambios con el cliente.

SERVICIOS ADICIONALES INCLUIDOS

- ◉ Posibilidad de **inscripción on line.**
- ◉ **Seguimiento GPS del autobús** desde nuestra página web endesplazamientos de ida y vuelta.
- ◉ **Comunicación con las familias:** envío de sms de llegada a destinos.
- ◉ **Diario de viaje.**
- ◉ Teléfono de contacto para emergencias 24 horas.
- ◉ **Viaja Gratis:** Regalo del 100% del valor del viaje en papeletas para financiar tu viaje.
- ◉ **Pago Fraccionado:** posibilidad de pago en varias cuotas.





GRANADA

MONITORES 24H

VIAJES DE FIN DE CURSO

Es una ciudad privilegiada para aunar cultura y diversión, con su ciudad Patrimonio de la Humanidad, y su montaña, Sierra Nevada, el mayor parque nacional de España, disfrutaremos de unos días inolvidables acompañados de nuestros-as monitores-as 24 horas.



*Sujeto a disponibilidad



ALOJAMIENTO

El Hotel Reyes Ziries está situado a solo 5 km de Granada y a 12 km del aeropuerto de Granada. Todas las habitaciones cuentan con aire acondicionado, TV y baño privado con bañera o ducha. El restaurante del Hotel Torreón sirve buffets, y también hay un bar y una amplia zona ajardinada.



EQUIPO DE
MONITORES 24H



PROGRAMA DE
ACTIVIDADES

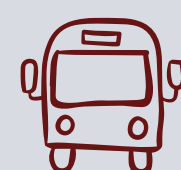

VEHÍCULO
DE APOYO



INCLUYE

- ◉ Alojamiento en Hotel.
- ◉ **Pensión Completa** (desde la cena del primer día hasta la comida del último).
- ◉ Equipo de monitores las 24 horas bilingües (**Un monitor cada 15 participantes**).
- ◉ **Materiales:** Todo el material específico para el desarrollo de la actividad.
- ◉ **Vehículo de apoyo.**
- ◉ Seguro de accidentes y responsabilidad civil.
- ◉ Dos gratuidades para profesores acompañantes.
- ◉ Programa de actividades.

PROGRAMA DE ACTIVIDADES

- ◉ Visita a la Alhambra (**sujeta a disponibilidad de Programa de Visitas Escolares**).
- ◉ Parque de las Ciencias (**Museo**).
- ◉ Paseo por Granada (**Catedral, Albaicín, Realejo,...**).
- ◉ Multiaventura náutica en la Herradura: **piragua y padel sup.**
- ◉ Deportes y juegos alternativos.
- ◉ Talleres expresión corporal.
- ◉ Animación de veladas.

ACTIVIDADES OPCIONALES

- ◉ Actividades en la nieve (**+15€**).
- ◉ Parque de Aventuras (**+16€**).
- ◉ Seguro de anulación (**+8€**).



PRECIOS POR PARTICIPANTE

3 DÍAS	4 DÍAS	5 DÍAS
209€	272€	324€

Grupo mínimo 30 personas

Precios sujetos a disponibilidad en función de fechas

AUTOCAR DESDE MADRID

PRECIOS POR PERSONA

OCUPADO A	3 DÍAS	4 DÍAS	5 DÍAS
30-35 Plazas	65€	86€	107€
36-40 Plazas	53€	72€	90€
41-45 Plazas	47€	62€	78€

Tarifas sujetas a variación en el precio del combustible.





PROGRAMA DE 3 DÍAS

• DÍA 1

Salida del centro escolar. **Comida picnic de casa. Paseo por el Albaicín y el centro.** Llegada al alojamiento, reparto de habitaciones. Cena, **velada de animación** y a descansar.

• DÍA 2

Desayuno. Por la mañana, **Visita al Conjunto Monumental de la Alhambra y el Generalife.** Comida. **Juegos y deportes.** Cena, fiesta de despedida y a descansar.

• DÍA 3

Desayuno. Por la mañana, **Visita al Parque de las Ciencias.** Comida picnic. Regreso.

PROGRAMA DE 5 DÍAS

• DÍA 1

Salida del centro escolar. Comida picnic de casa. Paseo por el Albaicín y el Sacromonte. Llegada al alojamiento, reparto de habitaciones. Cena, velada de animación y a descansar.

• DÍA 2

Desayuno. Por la mañana, visita al Conjunto Monumental de la Alhambra y el Generalife. Comida. Juegos y deportes. Cena, velada de animación y a descansar.

• DÍA 3

Desayuno. Por la mañana, visita al Parque de las Ciencias. Comida. Gymkhana cultural. Cena, velada de animación y a descansar.

• DÍA 4

Desayuno. Multiaventura Náutica. Comida picnic. Gymkhana playera. Cena, fiesta de despedida y a descansar.

• DÍA 5

Desayuno. Regreso a casa. Comida picnic. Regreso.

PROGRAMA DE 4 DÍAS

• DÍA 1

Salida del centro escolar. **Comida picnic de casa. Paseo por el Albaicín y el Sacromonte.** Llegada al alojamiento, reparto de habitaciones. Cena, **velada de animación** y a descansar.

• DÍA 2

Desayuno. Por la mañana, **visita al Conjunto Monumental de la Alhambra y el Generalife.** Comida. **Gymkhana cultural.** Cena, velada de animación y a descansar.

• DÍA 3

Desayuno. **Piragua y Padel sup. Comida picnic. Gymkhana playera.** Cena, **fiesta de despedida** y a descansar.

• DÍA 4

Desayuno. Por la mañana, **Visita al Parque de las Ciencias.** Comida picnic. Regreso.

El programa puede ser personalizado añadiendo o quitando actividades. También puede sufrir modificaciones por causas de fuerza mayor aunque siempre se comunicaría previamente y se acordarían los cambios con el cliente.

SERVICIOS ADICIONALES INCLUIDOS

- ◉ Posibilidad de **inscripción on line.**
- ◉ **Seguimiento GPS del autobús** desde nuestra página web endesplazamientos de ida y vuelta.
- ◉ **Comunicación con las familias:** envío de sms de llegada a destinos.
- ◉ **Diario de viaje.**
- ◉ Teléfono de contacto para emergencias 24 horas.
- ◉ **Viaja Gratis:** Regalo del 100% del valor del viaje en papeletas para financiar tu viaje.
- ◉ **Pago Fraccionado:** posibilidad de pago en varias cuotas.





GREDOS DE ÁVILA MONITORES 24H

VIAJES DE FIN DE CURSO

Conoce la Sierra de Gredos, un marco perfecto donde desarrollar todo tipo de actividades al aire libre y de Multiaventura con un equipo de monitores-as 24 horas que harán que pases unos días inolvidables. Y a tan sólo dos horas de Madrid.



*Sujeto a disponibilidad



ALOJAMIENTO

El Albergue Rural El Pilar de Gredos está situado en El Arenal, y tiene capacidad para alojar a más de 60 personas. La casa cuenta con 10 habitaciones, todas ellas con baño.

Está ubicado en un extraordinario paraje natural, entre pinos, castaños, cerezos... rodeado de montañas, valles y caminos centenarios dentro del Parque Regional de la Sierra de Gredos.



**EQUIPO DE
MONITORES 24H**



**PROGRAMA DE
ACTIVIDADES**



**VEHÍCULO
DE APOYO**



INCLUYE

- ◉ Alojamiento en Albergue (necesario saco de dormir).
- ◉ **Pensión Completa** (desde la cena del primer día hasta la comida del último).
- ◉ Equipo de monitores las 24 horas bilingües (**Un monitor cada 15 participantes**).
- ◉ **Materiales:** Todo el material específico para el desarrollo de la actividad.
- ◉ **Vehículo de apoyo.**
- ◉ Seguro de accidentes y responsabilidad civil.
- ◉ Dos gratuidades para profesores acompañantes.
- ◉ Programa de actividades.



PROGRAMA DE ACTIVIDADES

- ◉ Parque de Aventura en los árboles.
- ◉ Ruta de senderismo.
- ◉ Visita a las Cuevas del Águila
- ◉ Deportes y juegos alternativos.
- ◉ Talleres de expresión corporal.
- ◉ Animación de veladas.



ACTIVIDADES OPCIONALES

- ◉ Piragua (+24€, no incluido transporte).
- ◉ Ruta a Caballo (+15€, no incluido transporte).
- ◉ Monitor-a extra (+12 €).
- ◉ Seguro de anulación (+8).



PRECIOS POR PARTICIPANTE

3 DÍAS	4 DÍAS	5 DÍAS
208€	277€	299€

Grupo mínimo 30 personas

Precios sujetos a disponibilidad en función de fechas

AUTOCAR DESDE MADRID

PRECIOS POR PERSONA

OCUPADO A	AUTOCAR IDA Y VUELTA
30-35 Plazas	40€
36-40 Plazas	35€
41-45 Plazas	32€

Tarifas sujetas a variación en el precio del combustible.



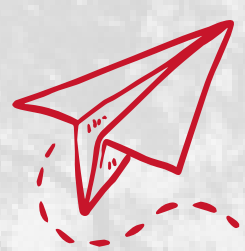

GREDOS DE ÁVILA

MONITORES 24H



EJEMPLO DE HORARIO

PROGRAMA DE 3 DÍAS

• DÍA 1

Por la mañana, salida del centro escolar. **Visita a las Cuevas del Águila.** Comida. Llegada al albergue. Reparto de habitaciones. Cena, velada de animación y a descansar.

• DÍA 2

Desayuno, por la mañana Ruta de senderismo. Comida. Por la tarde, **Gymkhana deportiva.** Cena, fiesta de despedida y a descansar.

• DÍA 3

Desayuno. Por la mañana, **Parque de Aventuras en los árboles.** Comida picnic. Por la tarde, regreso a casa.

PROGRAMA DE 5 DÍAS

• DÍA 1

Por la mañana, salida del centro escolar. **Visita a las Cuevas del Águila.** Comida. Llegada al albergue. Reparto de habitaciones. Cena, velada de animación y a descansar.

• DÍA 2

Desayuno, por la mañana **Ruta de senderismo.** Comida. Por la tarde, **Juegos y deportes.** Cena, velada de animación y a descansar.

• DÍA 3

Desayuno, Por la mañana, **Gymkhana temática.** Comida. Por la tarde, **Juegos y deportes.** Cena, fiesta de despedida y a descansar.

• DÍA 4

Desayuno. Por la mañana, **Olimpiadas deportivas.** Comida. Por la tarde, **Talleres de manualidades.** Cena, fiesta de despedida y a descansar.

• DÍA 5

Desayuno. Por la mañana, **Parque de Aventuras en los árboles.** Comida picnic. Por la tarde, regreso a casa.

PROGRAMA DE 4 DÍAS

• DÍA 1

Por la mañana, salida del centro escolar. **Visita a las Cuevas del Águila.** Comida de picnic de casa. Llegada al albergue. Reparto de habitaciones. Cena, velada de animación y a descansar.

• DÍA 2

Desayuno, por la mañana **Ruta de senderismo.** Comida. Por la tarde, **Juegos y deportes.** Cena, velada de animación y a descansar.

• DÍA 3

Desayuno, Por la mañana, **Gymkhana temática.** Comida. Por la tarde, **Juegos y deportes.** Cena, fiesta de despedida y a descansar.

• DÍA 4

Desayuno. Por la mañana, **Parque de Aventuras en los árboles.** Comida **picnic.** Por la tarde, regreso a casa.

El programa puede ser personalizado añadiendo o quitando actividades. También puede sufrir modificaciones por causas de fuerza mayor aunque siempre se comunicaría previamente y se acordarían los cambios con el cliente.

SERVICIOS ADICIONALES INCLUIDOS

- Posibilidad de **inscripción on line.**
- **Seguimiento GPS del autobús** desde nuestra página web endesplazamientos de ida y vuelta.
- **Comunicación con las familias:** envío de sms de llegada a destinos.
- **Diario de viaje.**
- Teléfono de contacto para emergencias 24 horas.
- **Viaja Gratis:** Regalo del 100% del valor del viaje en papeletas para financiar tu viaje.
- **Pago Fraccionado:** posibilidad de pago en varias cuotas.





VIAJES DE FIN DE CURSO

Huesca, un destino que ofrece la posibilidad de disfrutar de la historia, de la tradición, de las costumbres así como de multitud de deportes de aventura en plena naturaleza. Un lugar ideal donde disfrutar en compañía de nuestros-as monitores-as 24 horas.



*Sujeto a disponibilidad



ALOJAMIENTO

El Albergue Villanúa, Edificio Collarada, a 12 km de Jaca, es el alojamiento perfecto para grupos y escolares. El albergue dispone de 135 plazas, la mayoría cuádruples. Algunas disponen de baño propio y otras compartido. En el exterior del albergue se puede disfrutar de diferentes zonas verdes arboladas donde se pueden organizar diferentes actividades al aire libre.



**EQUIPO DE
MONITORES 24H**



**PROGRAMA DE
ACTIVIDADES**

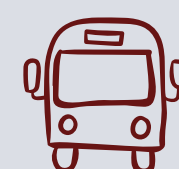

**VEHÍCULO
DE APOYO**



INCLUYE

- Alojamiento en Hotel.
- **Pensión Completa** (desde la cena del primer día hasta la comida del último).
- Equipo de monitores las 24 horas bilingües (**Un monitor cada 15 participantes**).
- **Materiales:** Todo el material específico para el desarrollo de la actividad.
- **Vehículo de apoyo.**
- Seguro de accidentes y responsabilidad civil.
- Dos gratuidades para profesores acompañantes.
- Programa de actividades.



PROGRAMA DE ACTIVIDADES

- Visita a la Ciudadela de Jaca.
- Senderismo por Ordesa y Monteperdido.
- Rafting en el Río Gállego.
- Deportes y juegos alternativos.
- Talleres expresión corporal.
- Animación de veladas.



ACTIVIDADES OPCIONALES

- Multiactividad: (**Escalada+Rapel+Tirolina**) o (**ferrata+escalada y rapel**) (+16€).
- Descenso de Barrancos (+25€).
- Visita a la Cueva de las Güixas (+ 8€).
- Monitor-a extra (**Ratio 1/10**) (+12€).
- Seguro de anulación (+8€).



PRECIOS POR PARTICIPANTE

3 DÍAS	4 DÍAS	5 DÍAS
229€	305€	366€

Grupo mínimo 30 personas

Precios sujetos a disponibilidad en función de fechas

AUTOCAR DESDE MADRID

PRECIOS POR PERSONA

OCUPADO A	3 DÍAS	4 DÍAS	5 DÍAS
30-35 Plazas	65€	86€	107€
36-40 Plazas	53€	72€	90€
41-45 Plazas	47€	62€	78€

Tarifas sujetas a variación en el precio del combustible.



PROGRAMA DE 3 DÍAS

• DÍA 1

Salida del centro escolar. Comida picnic de casa. Por la tarde, Visita a la Ciudadela. Llegada al alojamiento, reparto de habitaciones. Cena, velada de animación y a descansar.

• DÍA 2

Desayuno. Por la mañana, Ruta de senderismo por el Parque Nacional de Ordesa y Monterperdido. Comida de picnic. Cena, fiesta de despedida y a descansar.

• DÍA 3

Desayuno. Por la mañana, Rafting. Comida de picnic. Regreso a casa.

PROGRAMA DE 5 DÍAS

• DÍA 1

Salida del centro escolar. **Comida picnic de casa.** Por la tarde, **Gymkhana deportiva.** Llegada al alojamiento, reparto de habitaciones. Cena, **velada de animación** y a descansar.

• DÍA 2

Desayuno. Por la mañana, **Ruta de senderismo por el Parque Nacional de Ordesa y Monterperdido.** Comida de picnic. Cena, **velada de animación** y a descansar.

• DÍA 3

Desayuno. Por la mañana, **Juegos y deportes.** Comida. Por la tarde, **Rafting.**

• DÍA 4

Desayuno. Por la mañana, **Gymkhana de animación.** Comida. **Visita a la Ciudadela.** Cena, fiesta de despedida y a descansar.

• DÍA 5

Desayuno, regreso a casa. **Comida picnic en el camino.**

PROGRAMA DE 4 DÍAS

• DÍA 1

Salida del centro escolar. **Comida picnic de casa.** Por la tarde, **Gymkhana deportiva.** Llegada al alojamiento, reparto de habitaciones. Cena, **velada de animación** y a descansar.

• DÍA 2

Desayuno. Por la mañana, **Ruta de senderismo por el Parque Nacional de Ordesa y Monterperdido.** Comida de picnic. Cena, **velada de animación** y a descansar.

• DÍA 3

Desayuno. Por la mañana, **Juegos y deportes.** **Comida.** Por la tarde, **Rafting.** Cena, fiesta de despedida y a descansar.

• DÍA 4

Desayuno. Por la mañana, **Visita a la Ciudadela.** **Comida.** Regreso a casa.

El programa puede ser personalizado añadiendo o quitando actividades. También puede sufrir modificaciones por causas de fuerza mayor aunque siempre se comunicaría previamente y se acordarían los cambios con el cliente.

SERVICIOS ADICIONALES INCLUIDOS

- Posibilidad de **inscripción on line.**
- **Seguimiento GPS del autobús** desde nuestra página web endesplazamientos de ida y vuelta.
- **Comunicación con las familias:** envío de sms de llegada a destinos.
- **Diario de viaje.**
- Teléfono de contacto para emergencias 24 horas.
- **Viaja Gratis:** Regalo del 100% del valor del viaje en papeletas para financiar tu viaje.
- **Pago Fraccionado:** posibilidad de pago en varias cuotas.





LISBOA

MONITORES 24H

VIAJES DE FIN DE CURSO

Hay muchas razones para conocer Lisboa, por su historia, sus tranvías, sus puentes,... Ven a conocer con tus amigos-as una de las ciudades que más visitantes españoles atrae. Serán unos días muy divertidos con un programa de actividades muy completo y en compañía de nuestros-as monitores-as 24 horas.



*Sujeto a disponibilidad



ALOJAMIENTO

Nos alojamos en la posada de la juventud de Almada, muy próximo al centro de Lisboa. El albergue cuenta con comedor propio, habitaciones de 4 a 6 plazas con baño compartido, salas comunes, sala de televisión, salón de juegos, zonas verdes, acceso a internet.



EQUIPO DE
MONITORES 24H



PROGRAMA DE
ACTIVIDADES

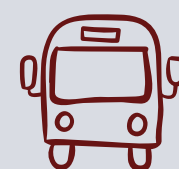

VEHÍCULO
DE APOYO



INCLUYE

- ◉ Alojamiento en albergue con ropa de cama incluida.
- ◉ **Pensión Completa** (desde la cena del primer día hasta la comida del último).
- ◉ Equipo de monitores las 24 horas bilingües (**Un monitor cada 15 participantes**).
- ◉ **Materiales:** Todo el material específico para el desarrollo de la actividad.
- ◉ **Vehículo de apoyo.**
- ◉ Seguro de accidentes y responsabilidad civil.
- ◉ Dos gratuidades para profesores acompañantes.
- ◉ Programa de actividades.

PROGRAMA DE ACTIVIDADES

- ◉ Visita guiada a Lisboa.
- ◉ Visita a Sintra y Cascais.
- ◉ Parque de Aventuras en los árboles (**programa 5 días**).
- ◉ Deportes y juegos alternativos.
- ◉ Talleres expresión corporal.
- ◉ Animación de veladas.

ACTIVIDADES OPCIONALES

- ◉ Clase de Surf (+ 18€).
- ◉ Visita al Anfiteatro y Teatro Romano de Mérida (+10 €).
- ◉ Kayak en el río Tajo (+25 €).
- ◉ Monitor-a extra (**Ratio 1/10**) (+ 12 €).
- ◉ Seguro de anulación (+8€).



PRECIOS POR PARTICIPANTE

3 DÍAS	4 DÍAS	5 DÍAS
257€	332€	393€

Grupo mínimo 30 personas

Precios sujetos a disponibilidad en función de fechas

AUTOCAR DESDE MADRID

PRECIOS POR PERSONA

OCUPADO A	3 DÍAS	4 DÍAS	5 DÍAS
30-35 Plazas	75€	100€	125€
36-40 Plazas	62€	84€	105€
41-45 Plazas	55€	74€	93€

Tarifas sujetas a variación en el precio del combustible.



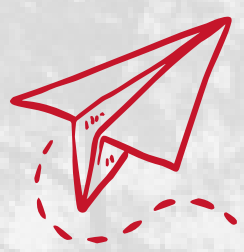

LISBOA

MONITORES 24H



EJEMPLO DE HORARIO

PROGRAMA DE 3 DÍAS

• DÍA 1

Salida del centro escolar. **Comida picnic de casa.** Llegada al albergue, reparto de habitaciones. Cena, **velada de animación** y a descansar.

• DÍA 2

Desayuno. Por la mañana, **Visita libre a Lisboa (Castelo de San Jorge, Alfama)**. Comida restaurante. Por la tarde, **Visita guiada a Lisboa (Rosío, Barrio Alto, Alfama, Belem)** Cena, velada de animación y a descansar.

• DÍA 3

Desayuno. Por la mañana, salida del alojamiento. **Comida picnic.** Regreso a casa.

PROGRAMA DE 5 DÍAS

• DÍA 1

Salida del centro escolar. Comida picnic de casa. Llegada al albergue, reparto de habitaciones. Cena, velada de animación y a descansar.

• DÍA 2

Desayuno. Por la mañana, Visita libre a Lisboa (Castelo de San Jorge, Alfama). Comida restaurante. Por la tarde, Visita guiada a Lisboa (Rosío, Barrio Alto, Alfama, Belem) Cena, velada de animación y a descansar.

• DÍA 3

Desayuno. Excursión a Sintra. Visita a la Quinta da Regaleira. Comida restaurante. Excursión a Cascais (Cabo de Roca, Boca del Infierno. Cena, velada y a descansar.

• DÍA 4

Desayuno. Por la mañana, Parque de Aventuras en los árboles. Comida restaurante. Por la tarde, olimpiadas playeras o paseo por Lisboa. Cena, fiesta de despedida y a descansar.

• DÍA 5

Desayuno. Por la mañana, salida del alojamiento. Comida picnic. Regreso a casa.

PROGRAMA DE 4 DÍAS

• DÍA 1

Salida del centro escolar. **Comida picnic de casa.** Llegada al albergue, reparto de habitaciones. Cena, **velada de animación** y a descansar.

• DÍA 2

Desayuno. Por la mañana, **Visita libre a Lisboa (Castelo de San Jorge, Alfama)**. Comida restaurante. Por la tarde, **Visita guiada a Lisboa (Rosío, Barrio Alto, Alfama, Belem)** Cena, velada de animación y a descansar.

• DÍA 3

Desayuno. Excursión a Sintra. Visita a la Quinta da Regaleira. Comida restaurante. Excursión a Cascais (Cabo de Roca, Boca del Infierno. Cena, velada y a descansar.

• DÍA 4

Desayuno. Por la mañana, salida del alojamiento. Comida picnic. Regreso a casa.

El programa puede ser personalizado añadiendo o quitando actividades. También puede sufrir modificaciones por causas de fuerza mayor aunque siempre se comunicaría previamente y se acordarían los cambios con el cliente.

SERVICIOS ADICIONALES INCLUIDOS

- ◉ Posibilidad de **inscripción on line.**
- ◉ **Seguimiento GPS del autobús** desde nuestra página web endesplazamientos de ida y vuelta.
- ◉ **Comunicación con las familias:** envío de sms de llegada a destinos.
- ◉ **Diario de viaje.**
- ◉ Teléfono de contacto para emergencias 24 horas.
- ◉ **Viaja Gratis:** Regalo del 100% del valor del viaje en papeletas para financiar tu viaje.
- ◉ **Pago Fraccionado:** posibilidad de pago en varias cuotas.





DESCUBRE MADRID MONITORES 24H

VIAJES DE FIN DE CURSO

Descubre la capital con nuestros monitores-as 24 horas en un viaje completo que te llevará a conocer el Madrid cultural y de ocio, así como las diferentes actividades de multiaventura y acuáticas.



*Sujeto a disponibilidad



ALOJAMIENTO

El Gran Hotel Los Ángeles * está muy bien comunicado para disfrutar de todas las actividades propuestas. Cuenta con habitaciones múltiples con baño y espacios para realizar nuestras actividades.



**EQUIPO DE
MONITORES 24H**



**PROGRAMA DE
ACTIVIDADES**



**VEHÍCULO
DE APOYO**



INCLUYE

- ◉ Alojamiento en Hotel con ropa de cama incluida.
- ◉ **Pensión Completa** (desde la cena del primer día hasta la comida del último).
- ◉ Equipo de monitores las 24 horas bilingües (**Un monitor cada 15 participantes**).
- ◉ **Materiales:** Todo el material específico para el desarrollo de la actividad.
- ◉ **Vehículo de apoyo.**
- ◉ Seguro de accidentes y responsabilidad civil.
- ◉ Dos gratuidades para profesores acompañantes.
- ◉ Programa de actividades.

PROGRAMA DE ACTIVIDADES

- ◉ Visita panorámica en autocar.
- ◉ Excursión al Parque Warner.
- ◉ Excursión al Parque Europa.
- ◉ Deportes y juegos alternativos.
- ◉ Talleres expresión corporal.
- ◉ Animación de veladas.

ACTIVIDADES OPCIONALES

- ◉ Parque de Aventuras en árboles (+17€).
- ◉ Micrópolis (+15€).
- ◉ Visita al Museo de Cera (+16€).
- ◉ Visita a Faunia (+16€).
- ◉ Snowzone-Xanadú (clase esquí 2h +material) (+24 €).
- ◉ Consultar precios más actividades.
- ◉ Monitor extra (Ratio 1/10) (+12 €).



PRECIOS POR PARTICIPANTE

3 DÍAS	4 DÍAS	5 DÍAS
258€	339€	408€

Grupo mínimo 30 personas

Precios sujetos a disponibilidad en función de fechas

AUTOCAR DESDE MADRID

CONSULTAR PRECIOS



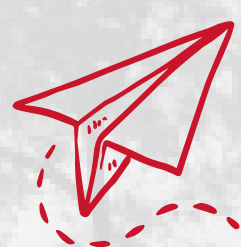

DESCUBRE MADRID

MONITORES 24H



EJEMPLO DE HORARIO

PROGRAMA DE 3 DÍAS

• DÍA 1

Salida del centro escolar. **Comida picnic de casa. Juegos y deportes en El Retiro.** Llegada al alojamiento, reparto de habitaciones. Cena, **velada de animación** y a descansar.

• DÍA 2

Desayuno. Por la mañana, **Excursión Parque Warner. Comida en el parque.** Cena, fiesta de despedida y a descansar.

• DÍA 3

Desayuno. Por la mañana, **Paseo por el Madrid de los Austrias.** Comida. Regreso a casa.

PROGRAMA DE 5 DÍAS

• DÍA 1

Salida del centro escolar. **Comida picnic de casa. Paseo por el Madrid de los Austrias.** Llegada al alojamiento, reparto de habitaciones. Cena, **velada de animación** y a descansar.

• DÍA 2

Desayuno. Por la mañana, **Excursión Parque Warner.** Comida en el parque. Cena, **velada de animación** y a descansar.

• DÍA 3

Desayuno. Por la mañana, **Visita al Parque Europa.** Comida. **Visita panorámica en autocar por Madrid.** Cena, velada de animación y a descansar.

• DÍA 4

Desayuno. Por la mañana, **gymkhana urbana por Madrid.** Comida. **Juegos y deportes en El Retiro.** Cena, fiesta de despedida y a descansar.

• DÍA 5

Desayuno. Por la mañana, salida del alojamiento. **Comida picnic.** Regreso a casa.

PROGRAMA DE 4 DÍAS

• DÍA 1

Salida del centro escolar. **Comida picnic de casa. Juegos y deportes en El Retiro.** Llegada al alojamiento, reparto de habitaciones. Cena, **velada de animación** y a descansar.

• DÍA 2

Desayuno. Por la mañana, **Excursión Parque Warner.** Comida en el parque. **Cena, velada de animación** y a descansar.

• DÍA 3

Desayuno. Por la mañana, **Paseo por el Madrid de los Austrias.** Comida picnic. **Juegos y deportes en el Templo de Debod.** Cena, fiesta de despedida y a descansar.

• DÍA 4

Desayuno. Por la mañana, **visita al Parque Europa.** Comida picnic. Regreso a casa.

El programa puede ser personalizado añadiendo o quitando actividades. También puede sufrir modificaciones por causas de fuerza mayor aunque siempre se comunicaría previamente y se acordarían los cambios con el cliente.

SERVICIOS ADICIONALES INCLUIDOS

- ◉ Posibilidad de **inscripción on line.**
- ◉ **Seguimiento GPS del autobús** desde nuestra página web endesplazamientos de ida y vuelta.
- ◉ **Comunicación con las familias:** envío de sms de llegada a destinos.
- ◉ **Diario de viaje.**
- ◉ Teléfono de contacto para emergencias 24 horas.
- ◉ **Viaja Gratis:** Regalo del 100% del valor del viaje en papeletas para financiar tu viaje.
- ◉ **Pago Fraccionado:** posibilidad de pago en varias cuotas.





MADRID SIERRA NORTE

MONITORES 24H

VIAJES DE FIN DE CURSO

Vive unos días en plena naturaleza con nuestros-as monitores-as 24 horas en Mangirón, un pueblo de la Sierra Norte de Madrid a 6 km de Buitrago del Lozoya, 5 km de Lozoyuela y a tan solo 70 km de la Capital.



*Sujeto a disponibilidad



ALOJAMIENTO

El Albergue Sierra Norte cuenta con una finca de 20.000 metros cuadrados rodeada de árboles, zonas de juegos, pista polideportiva, campo de fútbol y una zona multiaventura en la propia instalación. Cuenta con habitaciones con calefacción de 6 a 12 plazas.



EQUIPO DE
MONITORES 24H



PROGRAMA DE
ACTIVIDADES

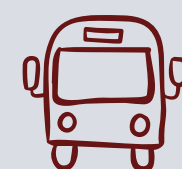

VEHÍCULO
DE APOYO



INCLUYE

- Alojamiento en Hotel con ropa de cama incluida.
- **Pensión Completa** (desde la cena del primer día hasta la comida del último).
- Equipo de monitores las 24 horas bilingües (**Un monitor cada 15 participantes**).
- **Materiales:** Todo el material específico para el desarrollo de la actividad.
- **Vehículo de apoyo.**
- Seguro de accidentes y responsabilidad civil.
- Dos gratuidades para profesores acompañantes.
- Programa de actividades.

PROGRAMA DE ACTIVIDADES

- Multiaventura terrestre: Escalada, tirolina, tiro con arco, fútbol humano.
- Ruta de senderismo.
- Deportes y juegos alternativos.
- Talleres expresión corporal.
- Animación de veladas.

ACTIVIDADES OPCIONALES

- Seguro de anulación (+8€).
- Comida del primer día (+8€).
- Multiaventura Náutica (+22€).



PRECIOS POR PARTICIPANTE

2 DÍAS	3 DÍAS	4 DÍAS	5 DÍAS
104€	171€	223€	266€

Grupo mínimo 30 personas

Precios sujetos a disponibilidad en función de fechas

AUTOCAR DESDE MADRID

PRECIOS POR PERSONA

OCUPADO A	AUTOCAR IDA Y VUELTA
30-35 Plazas	26€
36-40 Plazas	22€
41-45 Plazas	18€

Tarifas sujetas a variación en el precio del combustible.



PROGRAMA DE 2 DÍAS

• DÍA 1

Salida del centro escolar. Llegada al albergue, reparto de habitaciones. Juegos de presentación y Gymkhana alternativa. Comida de casa. Multiaventura terrestre: escalada, tirolina, tiro con arco y fútbol humano. Cena, fiesta de despedida y a descansar.

• DÍA 2

Desayuno. Por la mañana, ruta de senderismo. Comida. Regreso a casa.

PROGRAMA DE 3 DÍAS

• DÍA 1

Salida del centro escolar. Llegada al albergue, reparto de habitaciones. Juegos de presentación. Comida de casa. Gymkhana alternativa. Cena, velada de animación y a descansar.

• DÍA 2

Desayuno. Por la mañana, ruta de senderismo. Comida. Multiaventura terrestre: escalada, tirolina, tiro con arco y fútbol humano. Cena, fiesta de despedida y a descansar.

• DÍA 3

Desayuno. Por la mañana, gymkhana deportiva. Comida. Regreso a casa.

PROGRAMA DE 4 DÍAS

• DÍA 1

Salida del centro escolar. Llegada al albergue, reparto de habitaciones. Juegos de presentación. Comida de casa. Por la tarde, gymkhana alternativa. Cena, velada de animación y a descansar.

• DÍA 2

Desayuno. Por la mañana, ruta de senderismo. Comida. Por la tarde, juegos y deportes. Cena, velada de animación y a descansar.

• DÍA 3

Desayuno. Por la mañana, multiaventura terrestre: escalada, tirolina, tiro con arco y fútbol humano. Comida. Por la tarde, Olimpiadas deportivas. Cena, fiesta de despedida y a descansar.

• DÍA 4

Desayuno. Por la mañana, gymkhana deportiva. Comida. Regreso a casa.



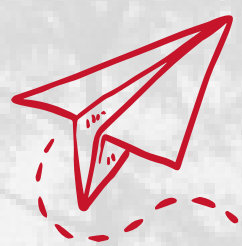

MADRID SIERRA NORTE

MONITORES 24H



EJEMPLO DE HORARIO

PROGRAMA DE 5 DÍAS

DÍA 1

Salida del centro escolar. Llegada al albergue, reparto de habitaciones. Juegos de presentación. Comida de casa. Por la tarde, gymkhana alternativa. Cena, velada de animación y a descansar.

DÍA 2

Desayuno. Por la mañana, ruta de senderismo. Comida. Por la tarde, Juegos y deportes. Cena, velada de animación y a descansar.

DÍA 3

Desayuno. Por la mañana, multiaventura terrestre: escalada, tirolina, tiro con arco y fútbol humano. Comida. Por la tarde, Olimpiadas deportivas. Cena, velada de animación y a descansar.

DÍA 4

Desayuno. Por la mañana, talleres de manualidades. Comida. Gymkhana deportiva. Cena, fiesta de despedida y a descansar.

DÍA 5

Desayuno. Por la mañana, Juegos de pistas. Comida. Regreso a casa.

El programa puede ser personalizado añadiendo o quitando actividades. También puede sufrir modificaciones por causas de fuerza mayor aunque siempre se comunicaría previamente y se acordarían los cambios con el cliente.

SERVICIOS ADICIONALES INCLUIDOS

- Posibilidad de **inscripción on line**.
- **Seguimiento GPS del autobús** desde nuestra página web endesplazamientos de ida y vuelta.
- **Comunicación con las familias:** envío de sms de llegada a destinos.
- **Diario de viaje.**
- Teléfono de contacto para emergencias 24 horas.
- **Viaja Gratis:** Regalo del 100% del valor del viaje en papeletas para financiar tu viaje.
- **Pago Fraccionado:** posibilidad de pago en varias cuotas.





VIAJES DE FIN DE CURSO

El clima mediterráneo de la costa cálida de Murcia nos permite realizar actividades náuticas la mayor parte del año, con alojamientos en primera línea de playa. Sin duda, un destino ideal para disfrutar unos días de la playa realizando actividades con nuestros monitores/as 24 horas.



*Sujeto a disponibilidad



ALOJAMIENTO

Nos alojamos en el Albergue Puntas de Calnegre, se encuentra en Lorca, a 50 metros de la playa. Cuenta con habitaciones múltiples con baños compartidos. Es una instalación idónea para el desarrollo de actividades de ocio y tiempo libre.



EQUIPO DE
MONITORES 24H



PROGRAMA DE
ACTIVIDADES



VEHÍCULO
DE APOYO



INCLUYE

- ◉ Alojamiento en Albergue (sujeto a disponibilidad).
- ◉ **Pensión Completa** (desde la cena del primer día hasta la comida del último).
- ◉ Equipo de monitores las 24 horas (**Un monitor cada 15 participantes**).
- ◉ **Materiales:** Todo el material específico para el desarrollo de la actividad.
- ◉ **Vehículo de apoyo.**
- ◉ Seguro de accidentes y responsabilidad civil.
- ◉ Dos gratuidades para profesores acompañantes.
- ◉ Programa de actividades.



PROGRAMA DE ACTIVIDADES

- ◉ Multiaventura náutica.
- ◉ Paseo costero.
- ◉ Visita guiada a Cartagena.
- ◉ Excursión al Aquopolis.
- ◉ Olimpiadas playeras.
- ◉ Juegos en la playa.



ACTIVIDADES OPCIONALES

- ◉ Paseo en velero **(+25€)**.
- ◉ Monitor-a extra (**Ratio 1/10**) **(+12€)**.
- ◉ Viaje 100% en inglés **(+10€)**.



PRECIOS POR PARTICIPANTE

3 DÍAS	4 DÍAS	5 DÍAS
258€	340€	408€

Grupo mínimo 30 personas

Precios sujetos a disponibilidad en función de fechas

AUTOCAR DESDE MADRID

PRECIOS POR PERSONA

OCUPADO A	3 DÍAS	4 DÍAS	5 DÍAS
30-35 Plazas	65€	86€	107€
36-40 Plazas	53€	72€	90€
41-45 Plazas	47€	62€	78€

Tarifas sujetas a variación en el precio del combustible.





PROGRAMA DE 3 DÍAS

• DÍA 1

Salida del centro escolar. Comida picnic de casa. **Juegos en la playa.** Llegada al alojamiento, reparto de habitaciones. Cena, velada de animación y a descansar.

• DÍA 2

Desayuno. Por la mañana, **Excursión al Aquopolis.** Comida picnic. Cena, fiesta de despedida y a descansar.

• DÍA 3

Desayuno. Por la mañana, **Multiaventura náutica.** Comida. Regreso a casa.

PROGRAMA DE 4 DÍAS

• DÍA 1

Salida del centro escolar. Comida picnic de casa. **Juegos en la playa.** Llegada al alojamiento, reparto de habitaciones. Cena, velada de animación y a descansar.

• DÍA 2

Desayuno. Por la mañana, **Excursión al Aquopolis.** Comida picnic. Cena, fiesta de despedida y a descansar.

• DÍA 3

Desayuno. Por la mañana, **Multiaventura náutica.** Comida. Regreso a casa.

• DÍA 4

Desayuno. Por la mañana, **Ghymkana deportiva.** Comida. Regreso a casa.

PROGRAMA DE 5 DÍAS

• DÍA 1

Salida del centro escolar. Comida picnic de casa. **Juegos en la playa.** Llegada al alojamiento, reparto de habitaciones. Cena, velada de animación y a descansar.

• DÍA 2

Desayuno. Por la mañana, **Multiaventura náutica.** Comida. Regreso a casa.

• DÍA 3

Desayuno. Por la mañana, **Excursión al Aquopolis.** Comida picnic. Cena, fiesta de despedida y a descansar.

• DÍA 4

Desayuno. Por la mañana, **Olimpiadas playeras.** Comida. Por la tarde, **Paseo costero.** Cena, fiesta de despedida y a descansar.

• DÍA 5

Desayuno. Regreso a casa. Comida picnic.

El programa puede ser personalizado añadiendo o quitando actividades. También puede sufrir modificaciones por causas de fuerza mayor aunque siempre se comunicaría previamente y se acordarían los cambios con el cliente.

SERVICIOS ADICIONALES INCLUIDOS

- Posibilidad de **inscripción on line.**
- **Seguimiento GPS del autobús** desde nuestra página web endesplazamientos de ida y vuelta.
- **Comunicación con las familias:** envío de sms de llegada a destinos.
- **Diario de viaje.**
- Teléfono de contacto para emergencias 24 horas.
- **Viaja Gratis:** Regalo del 100% del valor del viaje en papeletas para financiar tu viaje.
- **Pago Fraccionado:** posibilidad de pago en varias cuotas.





PIRINEO LERIDANO

MONITORES 24H

VIAJES DE FIN DE CURSO

El Valle de Taüll se encuentra a 9 km del Parque Natural d'Aigüestortes, un entorno natural único en el sur de Europa, la opción ideal para vivir la nieve en invierno y disfrutar de la naturaleza en verano.



*Sujeto a disponibilidad



ALOJAMIENTO

Rodeado de un entorno incomparable, el Hotel Taüll destaca por su estilo funcional y confortable que se refleja en la comodidad de sus 67 habitaciones, todas equipadas con baño privado, calefacción y TV.



EQUIPO DE
MONITORES 24H



PROGRAMA DE
ACTIVIDADES

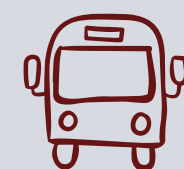

VEHÍCULO
DE APOYO



INCLUYE

- ◉ Alojamiento en Hotel.
- ◉ **Pensión Completa** (desde la cena del primer día hasta la comida del último).
- ◉ Equipo de monitores las 24 horas bilingües (**Un monitor cada 15 participantes**).
- ◉ **Materiales:** Todo el material específico para el desarrollo de la actividad.
- ◉ **Vehículo de apoyo.**
- ◉ Seguro de accidentes y responsabilidad civil.
- ◉ Dos gratuidades para profesores acompañantes.
- ◉ Programa de actividades.



PROGRAMA DE ACTIVIDADES

- ◉ Rafting.
- ◉ Parque de Aventuras.
- ◉ Orientación.
- ◉ Visita al Centro del Románico.
- ◉ Deportes y juegos alternativos.
- ◉ Talleres expresión corporal.
- ◉ Animación de veladas.



ACTIVIDADES OPCIONALES

- ◉ Descenso de Barrancos (+28€).
- ◉ Senderismo Media Jornada (+25€).
- ◉ Via Ferrata iniciación (+28€).
- ◉ Espeleología (+25€).
- ◉ SPA (+12 €).



PRECIOS POR PARTICIPANTE

3 DÍAS	4 DÍAS	5 DÍAS
236€	318€	368€

Grupo mínimo 30 personas

Precios sujetos a disponibilidad en función de fechas

AUTOCAR DESDE MADRID

PRECIOS POR PERSONA

OCUPADO A	3 DÍAS	4 DÍAS	5 DÍAS
30-35 Plazas	75€	100€	125€
36-40 Plazas	62€	84€	105€
41-45 Plazas	55€	74€	93€

Tarifas sujetas a variación en el precio del combustible.



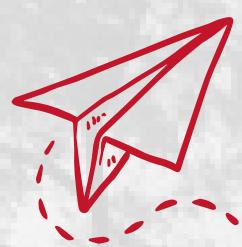

PROGRAMA DE 3 DÍAS

• DÍA 1

Por la mañana, salida del centro escolar. **Comida picnic de casa.** Por la tarde, **Visita al Centro del Románico.** Reparto de habitaciones. Cena, velada de animación y a descansar.

• DÍA 2

Desayuno, por la mañana **Rafting.** Comida picnic. Por la tarde, **gymkhana deportiva.** Cena, fiesta de despedida y a descansar.

• DÍA 3

Desayuno. Por la mañana, **Parque de Aventura.** Comida. Por la tarde, regreso a casa.

PROGRAMA DE 5 DÍAS

• DÍA 1

Por la mañana, salida del centro escolar. **Comida picnic de casa.** Por la tarde, **Gymkhana deportiva.** Reparto de habitaciones. Cena, **velada de animación** y a descansar.

• DÍA 2

Desayuno, por la mañana, **Orientación** Comida picnic. Por la tarde, **Visita al Centro del Románico.** Cena, velada de animación y a descansar.

• DÍA 3

Desayuno, Por la mañana, **Rafting** Comida. Por la tarde, **Juegos cooperativos.** Cena, **velada de animación** y a descansar.

• DÍA 4

Desayuno. Por la mañana, **Parque de Aventuras.** Comida. **Gymkhana de animación.** Cena, fiesta de despedida y a descansar.

• DÍA 5

Desayuno, regreso a casa con **comida de picnic.**

PROGRAMA DE 4 DÍAS

• DÍA 1

Por la mañana, salida del centro escolar. Comida picnic de casa. Por la tarde, Gymkhana deportiva. Reparto de habitaciones. Cena, velada de animación y a descansar.

• DÍA 2

Desayuno, por la mañana, Orientación. Comida. Por la tarde, Visita al Centro del Románico. Cena, velada de animación y a descansar.

• DÍA 3

Desayuno, Por la mañana, Rafting Comida. Por la tarde, Juegos cooperativos. Cena, fiesta de despedida y a descansar.

• DÍA 4

Desayuno. Por la mañana, Parque de Aventuras. Comida. Por la tarde, regreso a casa.

El programa puede ser personalizado añadiendo o quitando actividades. También puede sufrir modificaciones por causas de fuerza mayor aunque siempre se comunicaría previamente y se acordarían los cambios con el cliente.

SERVICIOS ADICIONALES INCLUIDOS

- ◉ Posibilidad de **inscripción on line.**
- ◉ **Seguimiento GPS del autobús** desde nuestra página web endesplazamientos de ida y vuelta.
- ◉ **Comunicación con las familias:** envío de sms de llegada a destinos.
- ◉ **Diario de viaje.**
- ◉ Teléfono de contacto para emergencias 24 horas.
- ◉ **Viaja Gratis:** Regalo del 100% del valor del viaje en papeletas para financiar tu viaje.
- ◉ **Pago Fraccionado:** posibilidad de pago en varias cuotas.





VIAJES DE FIN DE CURSO

Disfruta del mar de la Costa Dorada con un programa en el que combinamos actividades náuticas y de aventura, con la posibilidad de realizar visitas culturales y conocer Port Aventura. Un viaje inolvidable en compañía de nuestros-as monitores-as 24 horas.



*Sujeto a disponibilidad



ALOJAMIENTO

El Aparthotel Olimar II se encuentra a tan sólo 250 metros de la principal Playa de Cambrils. Cuenta con piscina al aire libre, Jardines hermosos, un Restaurante excelente y un Miniclub bien equipado. Además, ofrece apartamentos con terraza.



**EQUIPO DE
MONITORES 24H**



**PROGRAMA DE
ACTIVIDADES**

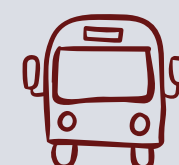

**VEHÍCULO
DE APOYO**



INCLUYE

- Alojamiento en Hotel.
- **Pensión Completa** (desde la cena del primer día hasta la comida del último).
- Equipo de monitores las 24 horas bilingües (**Un monitor cada 15 participantes**).
- **Materiales:** Todo el material específico para el desarrollo de la actividad.
- **Vehículo de apoyo.**
- Seguro de accidentes y responsabilidad civil.
- Dos gratuidades para profesores acompañantes.
- Programa de actividades.

PROGRAMA DE ACTIVIDADES

- Visita guiada a Barcelona.
- Excursión a Port Aventura.
- Multiaventura náutica: Kayak, padel sup y banana.
- Deportes y juegos alternativos.
- Talleres expresión corporal.
- Animación de veladas.

ACTIVIDADES OPCIONALES

- Visita Camp Nou **(+18€)**.
- Monitor-a extra (**Ratio 1/10**) **(+ 12 €)**.
- Seguro de anulación **(+8€)**.



PRECIOS POR PARTICIPANTE

3 DÍAS	4 DÍAS	5 DÍAS
274€	347€	408€

Grupo mínimo 30 personas

Precios sujetos a disponibilidad en función de fechas

AUTOCAR DESDE MADRID

PRECIOS POR PERSONA

OCUPADO A	3 DÍAS	4 DÍAS	5 DÍAS
30-35 Plazas	75€	100€	125€
36-40 Plazas	62€	84€	105€
41-45 Plazas	55€	74€	93€

Tarifas sujetas a variación en el precio del combustible.





PROGRAMA DE 3 DÍAS

• DÍA 1

Salida del centro escolar. **Comida picnic de casa. Visita al Museo de Ciencias.** Llegada al alojamiento, reparto de habitaciones. Cena, **velada de animación** y a descansar.

• DÍA 2

Desayuno. Excursión a Port Aventura. Comida menú en el parque. . Cena, fiesta de despedida y a descansar.

• DÍA 3

Desayuno. Por la mañana, **multiaventura náutica.** Comida. Regreso a casa.

PROGRAMA DE 5 DÍAS

• DÍA 1

Salida del centro escolar. **Comida picnic de casa. Juegos en la playa.** Llegada al alojamiento, reparto de habitaciones. Cena, **velada de animación** y a descansar.

• DÍA 2

Desayuno. Por la mañana, **Visita guiada a Barcelona.** Comida picnic. Por la tarde, **paseo por Las Ramblas, Barrio Gótico.** Cena, velada de animación y a descansar.

• DÍA 3

Desayuno. **Excursión a Port Aventura.** Comida menú en el parque. Cena, fiesta de despedida y a descansar.

• DÍA 4

Desayuno. Por la mañana, **multiaventura náutica.** Comida. Por la tarde, **Olimpiadas playeras.** Cena, fiesta de despedida y a descansar.

• DÍA 5

Desayuno. Regreso a casa. **Comida picnic.**

PROGRAMA DE 4 DÍAS

• DÍA 1

Salida del centro escolar. Comida picnic de casa. Llegada al hotel, reparto de habitaciones. **Juegos en la playa.** **Cena,** velada de animación y a descansar.

• DÍA 2

Desayuno. Por la mañana, **Visita guiada a Barcelona.** Comida picnic. Por la tarde, **paseo por Las Ramblas, Barrio Gótico.** Cena, velada de animación y a descansar.

• DÍA 3

Desayuno. **Excursión a Port Aventura.** Comida menú en el parque. Cena, **fiesta de despedida** y a descansar.

• DÍA 4

Desayuno. Por la mañana, **multiaventura náutica** Comida. Regreso a casa.

El programa puede ser personalizado añadiendo o quitando actividades. También puede sufrir modificaciones por causas de fuerza mayor aunque siempre se comunicaría previamente y se acordarían los cambios con el cliente.

SERVICIOS ADICIONALES INCLUIDOS

- Posibilidad de **inscripción on line.**
- **Seguimiento GPS del autobús** desde nuestra página web endesplazamientos de ida y vuelta.
- **Comunicación con las familias:** envío de sms de llegada a destinos.
- **Diario de viaje.**
- Teléfono de contacto para emergencias 24 horas.
- **Viaja Gratis:** Regalo del 100% del valor del viaje en papeletas para financiar tu viaje.
- **Pago Fraccionado:** posibilidad de pago en varias cuotas.





TARRAGONA

MONITORES 24H

VIAJES DE FIN DE CURSO

Disfruta del mar de la Costa Dorada con un programa en el que combinamos actividades náuticas y de aventura, con la posibilidad de realizar visitas culturales y conocer Port Aventura. Un viaje inolvidable en compañía de nuestros-as monitores-as 24 horas.



*Sujeto a disponibilidad



ALOJAMIENTO

El Hotel ComaRuga Platya es un hotel funcional, situado en el barrio costero de Coma-ruga, a 1 minuto a pie de la playa y a 15 km del parque acuático Aqualeon.



EQUIPO DE
MONITORES 24H



PROGRAMA DE
ACTIVIDADES

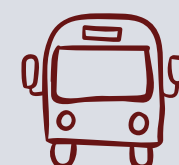

VEHÍCULO
DE APOYO



INCLUYE

- ◉ Alojamiento en Hotel.
- ◉ **Pensión Completa** (desde la cena del primer día hasta la comida del último).
- ◉ Equipo de monitores las 24 horas bilingües (**Un monitor cada 15 participantes**).
- ◉ **Materiales:** Todo el material específico para el desarrollo de la actividad.
- ◉ **Vehículo de apoyo.**
- ◉ Seguro de accidentes y responsabilidad civil.
- ◉ Dos gratuidades para profesores acompañantes.
- ◉ Programa de actividades.

PROGRAMA DE ACTIVIDADES

- ◉ Visita guiada a Barcelona.
- ◉ Excursión a Port Aventura.
- ◉ Multiaventura náutica: Kayak, padel sup y banana.
- ◉ Deportes y juegos alternativos.
- ◉ Talleres expresión corporal.
- ◉ Animación de veladas.

ACTIVIDADES OPCIONALES

- ◉ Visita Camp Nou (+18€).
- ◉ Monitor-a extra (**Ratio 1/10**) (+ 12 €).
- ◉ Seguro de anulación (+8€).



PRECIOS POR PARTICIPANTE

3 DÍAS	4 DÍAS	5 DÍAS
258€	322€	376€

Grupo mínimo 30 personas

Precios sujetos a disponibilidad en función de fechas

AUTOCAR DESDE MADRID

PRECIOS POR PERSONA

OCUPADO A	3 DÍAS	4 DÍAS	5 DÍAS
30-35 Plazas	75€	100€	125€
36-40 Plazas	62€	84€	105€
41-45 Plazas	55€	74€	93€

Tarifas sujetas a variación en el precio del combustible.





PROGRAMA DE 3 DÍAS

• DÍA 1

Salida del centro escolar. **Comida picnic de casa. Visita al Museo de Ciencias.** Llegada al alojamiento, reparto de habitaciones. Cena, **velada de animación** y a descansar.

• DÍA 2

Desayuno. Por la mañana, **multiaventura náutica.** Comida. **Olimpiadas playeras.** Cena, fiesta de despedida y a descansar.

• DÍA 3

Desayuno. Por la mañana, **visita al Oceanográfico.** Comida picnic . Regreso a casa.

PROGRAMA DE 5 DÍAS

• DÍA 1

Salida del centro escolar. **Comida picnic de casa. Juegos en la playa.** Llegada al alojamiento, reparto de habitaciones. Cena, **velada de animación** y a descansar.

• DÍA 2

Desayuno. Por la mañana, **Visita guiada a Barcelona.** Comida picnic. Por la tarde, **paseo por Las Ramblas, Barrio Gótico.** Cena, velada de animación y a descansar.

• DÍA 3

Desayuno. **Excursión a Port Aventura.** Comida menú en el parque. Cena, fiesta de despedida y a descansar.

• DÍA 4

Desayuno. Por la mañana, **multiaventura náutica.** Comida. Por la tarde, **Olimpiadas playeras.** Cena, fiesta de despedida y a descansar.

• DÍA 5

Desayuno. Regreso a casa. **Comida picnic.**

PROGRAMA DE 4 DÍAS

• DÍA 1

Salida del centro escolar. **Comida picnic de casa.** Llegada al alojamiento, reparto de habitaciones. **Juegos en la playa.** Cena, velada de animación y a descansar.

• DÍA 2

Desayuno. Por la mañana, **Visita guiada a Barcelona.** Comida picnic. Por la tarde, **paseo por Las Ramblas, Barrio Gótico.** Cena, velada de animación y a descansar.

• DÍA 3

Desayuno. **Excursión a Port Aventura.** Comida menú en el parque. Cena, **fiesta de despedida** y a descansar.

• DÍA 4

Desayuno. Por la mañana, **multiaventura náutica** Comida. Regreso a casa.

El programa puede ser personalizado añadiendo o quitando actividades. También puede sufrir modificaciones por causas de fuerza mayor aunque siempre se comunicaría previamente y se acordarían los cambios con el cliente.

SERVICIOS ADICIONALES INCLUIDOS

- Posibilidad de **inscripción on line.**
- **Seguimiento GPS del autobús** desde nuestra página web endesplazamientos de ida y vuelta.
- **Comunicación con las familias:** envío de sms de llegada a destinos.
- **Diario de viaje.**
- Teléfono de contacto para emergencias 24 horas.
- **Viaja Gratis:** Regalo del 100% del valor del viaje en papeletas para financiar tu viaje.
- **Pago Fraccionado:** posibilidad de pago en varias cuotas.





VALENCIA

MONITORES 24H

VIAJES DE FIN DE CURSO

Disfruta de la costa Valenciana mientras navegas en un velero, haces piragua en el mar y visita la Ciudad de las Artes y las Ciencias. Un destino magnífico para disfrutar de la playa con nuestros-as monitores-as 24 horas.



*Sujeto a disponibilidad



ALOJAMIENTO

El Hotel Gandía, situado a 150 metros de la playa de Gandía, ofrece piscina exterior de temporada, terraza y habitaciones con aire acondicionado y vistas a los jardines.



EQUIPO DE
MONITORES 24H



PROGRAMA DE
ACTIVIDADES

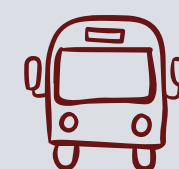

VEHÍCULO
DE APOYO



INCLUYE

- Alojamiento en Hotel.
- **Pensión Completa** (desde la cena del primer día hasta la comida del último).
- Equipo de monitores las 24 horas bilingües (**Un monitor cada 15 participantes**).
- **Materiales:** Todo el material específico para el desarrollo de la actividad.
- **Vehículo de apoyo.**
- Seguro de accidentes y responsabilidad civil.
- Dos gratuidades para profesores acompañantes.
- Programa de actividades.



PROGRAMA DE ACTIVIDADES

- Multiaventura náutica: Piragua y Padel Surf.
- Visita al Museo de Ciencias y Oceanográfico.
- Deportes y juegos alternativos.
- Talleres expresión corporal.
- Animación de veladas.



ACTIVIDADES OPCIONALES

- Excursión a Terra Mítica (+26€).
- Excursión Albufera (+18€).
- Aquopolis (+22 €).
- Monitor-a extra (**Ratio 1/10**) (+ 12 €).
- Seguro de anulación (+8€).



PRECIOS POR PARTICIPANTE

3 DÍAS	4 DÍAS	5 DÍAS
224€	298€	364€

Grupo mínimo 30 personas

Precios sujetos a disponibilidad en función de fechas

AUTOCAR DESDE MADRID

PRECIOS POR PERSONA

OCUPADO A	3 DÍAS	4 DÍAS	5 DÍAS
30-35 Plazas	65€	86€	107€
36-40 Plazas	53€	72€	90€
41-45 Plazas	47€	62€	78€

Tarifas sujetas a variación en el precio del combustible.





PROGRAMA DE 3 DÍAS

• DÍA 1

Salida del centro escolar. **Comida picnic de casa. Visita al Museo de Ciencias.** Llegada al alojamiento, reparto de habitaciones. Cena, **velada de animación** y a descansar.

• DÍA 2

Desayuno. Por la mañana, **multiaventura náutica.** Comida. **Olimpiadas playeras.** Cena, fiesta de despedida y a descansar.

• DÍA 3

Desayuno. Por la mañana, **visita al Oceanográfico.** Comida picnic . Regreso a casa.

PROGRAMA DE 5 DÍAS

• DÍA 1

Salida del centro escolar. **Comida picnic de casa. Juegos en la playa.** Llegada al alojamiento, reparto de habitaciones. Cena, **velada de animación** y a descansar.

• DÍA 2

Desayuno. **Multiaventura náutica.** Comida. **Juegos y deportes.** Cena, velada de animación y a descansar.

• DÍA 3

Desayuno. Por la mañana, **visita al Museo de Ciencias.** Comida picnic. **Visita al Oceanográfico.** Cena, velada de animación y a descansar.

• DÍA 4

Desayuno. Por la mañana, **Olimpiadas playeras.** Comida. Por la tarde, **Paseo costero.** Cena, **fiesta de despedida** y a descansar.

• DÍA 5

Desayuno. Regreso a casa. **Comida picnic.**

PROGRAMA DE 4 DÍAS

• DÍA 1

Salida del centro escolar. **Comida picnic de casa.** Llegada al alojamiento, reparto de habitaciones. **Juegos en la playa.** Cena, velada de animación y a descansar.

• DÍA 2

Desayuno. Por la mañana, **multiaventura náutica.** Comida. **Olimpiadas playeras.** Cena, velada de animación y a descansar.

• DÍA 3

Desayuno. Por la mañana, **visita al Museo de Ciencias.** Comida picnic. **Visita al Oceanográfico.** Cena, fiesta de despedida y a descansar.

• DÍA 4

Desayuno. Por la mañana, **gymkhana deportiva.** Comida. Regreso a casa.

El programa puede ser personalizado añadiendo o quitando actividades. También puede sufrir modificaciones por causas de fuerza mayor aunque siempre se comunicaría previamente y se acordarían los cambios con el cliente.

SERVICIOS ADICIONALES INCLUIDOS

- ◉ Posibilidad de **inscripción on line.**
- ◉ **Seguimiento GPS del autobús** desde nuestra página web endesplazamientos de ida y vuelta.
- ◉ **Comunicación con las familias:** envío de sms de llegada a destinos.
- ◉ **Diario de viaje.**
- ◉ Teléfono de contacto para emergencias 24 horas.
- ◉ **Viaja Gratis:** Regalo del 100% del valor del viaje en papeletas para financiar tu viaje.
- ◉ **Pago Fraccionado:** posibilidad de pago en varias cuotas.





VALLE DEL AMBROZ

MONITORES 24H

VIAJES DE FIN DE CURSO

La comarca del Valle del Ambroz, al norte de la provincia de Cáceres nos ofrece entornos naturales y culturales con un sinfín de posibilidades para nuestro viaje de fin de curso.



ALOJAMIENTO

Nos alojamos en el Albergue El Solitario* con una ubicación privilegiada por sus impresionantes vistas panorámicas de Baños de Montemayor y su entorno natural. Cuenta con habitaciones con ropa de cama incluida y una piscina para refrescarnos.

*Sujeto a disponibilidad



EQUIPO DE MONITORES 24H



PROGRAMA DE ACTIVIDADES



VEHÍCULO DE APOYO



INCLUYE

- ◉ Alojamiento en Albergue.
- ◉ **Pensión Completa** (desde la cena del primer día hasta la comida del último).
- ◉ Equipo de monitores las 24 horas bilingües (**Un monitor cada 15 participantes**).
- ◉ **Materiales:** Todo el material específico para el desarrollo de la actividad.
- ◉ **Vehículo de apoyo.**
- ◉ Seguro de accidentes y responsabilidad civil.
- ◉ Dos gratuidades para profesores acompañantes.
- ◉ Programa de actividades.

PROGRAMA DE ACTIVIDADES

- ◉ Piragua en el Embalse de la Granadilla.
- ◉ Multiaventura terrestre.
- ◉ Deportes y juegos alternativos.
- ◉ Talleres expresión corporal.
- ◉ Animación de veladas.

ACTIVIDADES OPCIONALES

- ◉ Visita guiada Baños de Montemayor (+3 €).
- ◉ Ruta a caballo (+20 €).
- ◉ Monitor-a extra (**Ratio 1/10**) (+ 12 €).
- ◉ Seguro de anulación (+8€).



PRECIOS POR PARTICIPANTE

3 DÍAS	4 DÍAS	5 DÍAS
219€	282€	342€

Grupo mínimo 30 personas

Precios sujetos a disponibilidad en función de fechas

AUTOCAR DESDE MADRID

PRECIOS POR PERSONA

OCUPADO A	3 DÍAS	4 DÍAS	5 DÍAS
30-35 Plazas	65€	86€	107€
36-40 Plazas	53€	72€	90€
41-45 Plazas	47€	62€	78€

Tarifas sujetas a variación en el precio del combustible.



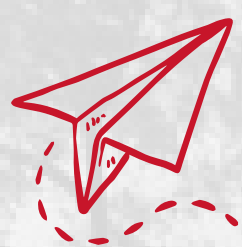

PROGRAMA DE 3 DÍAS

• DÍA 1

Salida y visita a Béjar. Comida de picnic (de casa). Por la llegada al albergue y reparto de habitaciones. Juegos cooperativos. Cena y velada.

• DÍA 2

Por la mañana, **Gymkhana acuática y piragua en el Río Jerte.** Comida de picnic y por la tarde **multiaventura: tirolina, escalada.** Cena y fiesta de despedida.

• DÍA 3

Regreso a casa y **comida de picnic en el camino.**

PROGRAMA DE 5 DÍAS

• DÍA 1

Salida y visita a Béjar. Comida de picnic (de casa). Por la llegada al albergue y reparto de habitaciones. Juegos cooperativos. Cena y velada.

• DÍA 2

Por la mañana, **piragua en el Embalse de la Granadilla y visita a la aldea medieval de Granadilla.** Comida en el albergue. Por la tarde, gymkhana urbana en Baños de Montemayor. Cena, y velada.

• DÍA 3

Por la mañana, **olimpiadas deportivas,** comida en el albergue y por la tarde **gymkhana urbana en Baños de Montemayor.** Cena y velada.

• DÍA 4

Por la mañana, **multiaventura: tirolina, escalada, puente tibetano y tiro con arco.** Comida en el albergue. Por la tarde, **juegos acuáticos en la piscina (en temporada).** Cena y fiesta de despedida.

• DÍA 5

Desayuno. Regreso a casa. **Comida picnic.**

PROGRAMA DE 4 DÍAS

• DÍA 1

Salida y visita a Béjar. Comida de picnic (de casa). Por la llegada al albergue y reparto de habitaciones. Juegos cooperativos. Cena y velada.

• DÍA 2

Por la mañana, **piragua en el Embalse de la Granadilla y visita a la aldea medieval de Granadilla.** Comida en el albergue. Por la tarde, gymkhana urbana en Baños de Montemayor. Cena, y velada.

• DÍA 3

Por la mañana, multiaventura: tirolina, escalada, puente tibetano y tiro con arco. comida en el albergue y por la tarde juegos y deportes . Cena y fiesta de despedida.

• DÍA 4

Regreso a casa y **comida de picnic en el camino.**

El programa puede ser personalizado añadiendo o quitando actividades. También puede sufrir modificaciones por causas de fuerza mayor aunque siempre se comunicaría previamente y se acordarían los cambios con el cliente.

SERVICIOS ADICIONALES INCLUIDOS

- ◉ Posibilidad de **inscripción on line.**
- ◉ **Seguimiento GPS del autobús** desde nuestra página web endesplazamientos de ida y vuelta.
- ◉ **Comunicación con las familias:** envío de sms de llegada a destinos.
- ◉ **Diario de viaje.**
- ◉ Teléfono de contacto para emergencias 24 horas.
- ◉ **Viaja Gratis:** Regalo del 100% del valor del viaje en papeletas para financiar tu viaje.
- ◉ **Pago Fraccionado:** posibilidad de pago en varias cuotas.





SERVICIOS



COORDINADORES

Personas con amplia experiencia y formación. Encargados del correcto desarrollo de todo el campamento 24h.



MONITORES 24H

Equipo monitores de tiempo libre titulados, encargado las 24 horas de atender, divertir y cuidar a nuestros campados.

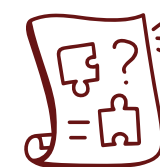

ACTIVIDADES

Actividades para todo el día, adaptadas a cada edad. Todas las actividades están incluidas. No hay nada extra u opcional.



ALOJAMIENTO

Pensión completa en cabañas con literas, de 6 a 14 plazas; y en albergue con habitaciones de 4 a 12 plazas.



MATERIALES

Todo el material necesario para el desarrollo de las actividades del campamento.



SEGUROS

Seguros de responsabilidad civil, de accidentes. Seguro de cancelación opcional.



TELÉFONO

Teléfono de emergencia 24h, para cualquier incidencia. Tenemos teléfonos gratuitos para que los niños puedan llamar a casa cada 3-4 días.

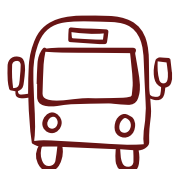

TRANSPORTE

Transporte para las excursiones. Transporte en autobús al campamento opcional.



PARA EMERGENCIAS

El campamento cuenta con botiquín y un vehículo de apoyo las 24 horas.

No hay actividades opcionales pero si recomendamos una pequeña cantidad de dinero de bolsillo para poder comprar puntualmente en las excursiones un helado, chucherías o similar.





NUESTRO EQUIPO

Respira tiene 20 años de experiencia, somos líderes a nivel nacional en la organización de campamentos de verano. Esto nos ayuda a contar con un equipo de monitores con gran experiencia en el ocio y tiempo libre. Organizamos actividades para niños y niñas durante todo el año, lo que nos permite tener equipos con continuidad.

Una gran parte de nuestro equipo son antiguos acampados que se han formado para seguir con nosotros.

PROFESIONALIDAD

Coordinadores y monitores de ocio y tiempo libre formados y titulados.

EXPERIENCIA

Trabajamos organizando actividades todo el año.

METODOLOGÍA

Actividades seguras, divertidas y con las que disfrutar todo el año.

DINAMIZACIÓN

Actividades y programas adaptados a cada participante.

ORGANIZACIÓN

Amplio equipo de coordinación encargado de la organización.

RESOLUCIÓN

Contamos con medios para hacer frente a cualquier imprevisto.





CONDICIONES DE RESERVA Y CANCELACIÓN

Para formalizar la reserva de plaza, es necesario el pago del 30% del importe del viaje en las 48 horas siguientes a la confirmación del viaje, no comprometiéndose Respira a la prestación del servicio en caso de no abonar la reserva de plaza. En algunos destinos y según los servicios contratados, el importe de la reserva puede ser superior. Se comunicará previamente.

El resto del importe del viaje hay que abonarlo como máximo 15 días antes de la fecha de salida del viaje. En caso de no realizarse, se entenderá el desistimiento del viaje, aplicándose las condiciones de anulación.

Los precios son por persona, y salvo error u omisión, incluyen todos los servicios indicados específicamente en la propuesta. Estos precios, incluyen el I.V.A.

Los programas pueden sufrir variaciones por causas ajenas a Respira. Estas modificaciones se pondrán inmediatamente en conocimiento de los participantes, quienes, en caso de suponer la alteración sustancial del programa, podrán resolver el contrato.

Las tarifas son susceptibles de cambio con posterioridad a la publicación del programa o incluso de la reserva, por modificación de las tarifas de nuestros proveedores (alojamientos, actividades, transportes, etc). Estas modificaciones serán notificadas al cliente, pudiendo, cuando la modificación efectuada sea significativa, desistir del viaje sin penalización alguna, o aceptar la modificación del contrato.

En todo momento el participante puede desistir de los servicios solicitados o contratados, teniendo derecho a la devolución de las cantidades que hubiera abonado, pero deberá abonar los gastos de gestión y los de anulación, Los gastos de gestión son 60€ por persona. Los gastos de anulación se determinarán en el momento del desistimiento en función de las condiciones particulares de cada proveedor.

Cuando el participante haya solicitado papeletas de Respira para ayudar a la financiación del viaje, no habrá derecho a ninguna devolución.

Desde respira recomendamos la contratación de un seguro de cancelación para tranquilidad de las familias.

La organización de este viaje combinado ha sido realizado por **VIAJES Y PROYECTOS EDUCATIVOS, S.L., C.I.F. B-88269725 y con Título/Licencia CICMA 3.904.**



