



**RESPIRA**  
OCIO EDUCATIVO

# Pirineo Leridano

**MONITORES 24 HORAS**

• VIAJES DE FIN DE CURSO 2024 •

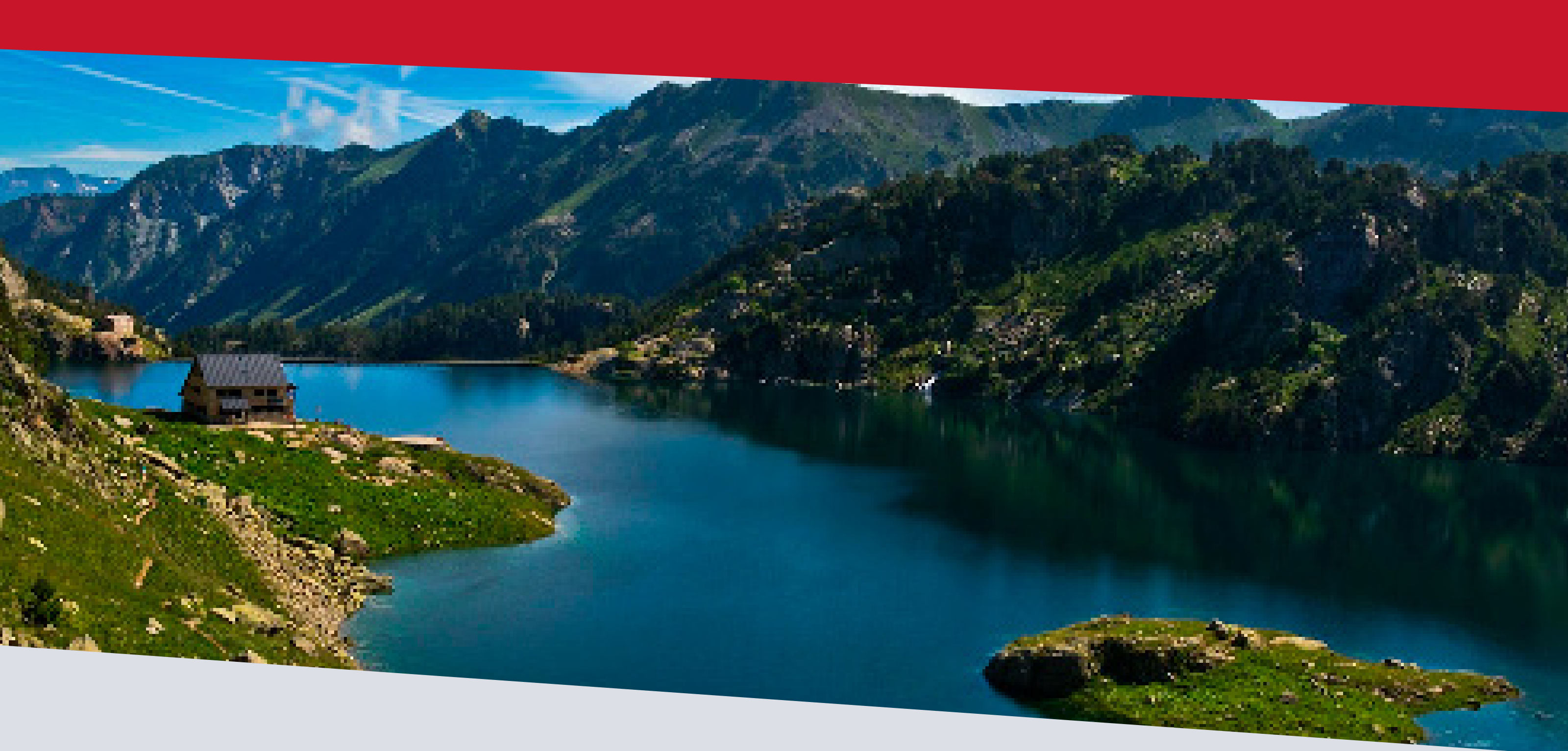

# **PIRINEO LERIDANO** MONITORES 24H

## VIAJES DE FIN DE CURSO

El Valle de Taüll se encuentra a 9 km del Parque Natural d'Aigüestortes, un entorno natural único en el sur de Europa, la opción ideal para vivir la nieve en invierno y disfrutar de la naturaleza en verano.



### **ALOJAMIENTO**

Rodeado de un entorno incomparable, el Hotel Taüll destaca por su estilo funcional y confortable que se refleja en la comodidad de sus 67 habitaciones, todas equipadas con baño privado, calefacción y TV.

\*Sujeto a disponibilidad



**EQUIPO DE  
MONITORES 24H**



**PROGRAMA DE  
ACTIVIDADES**

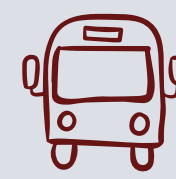

**VEHÍCULO  
DE APOYO**



## INCLUYE

- ◉ Alojamiento en Hotel.
- ◉ **Pensión Completa** (desde la cena del primer día hasta la comida del último).
- ◉ Equipo de monitores las 24 horas bilingües (**Un monitor cada 15 participantes**).
- ◉ **Materiales:** Todo el material específico para el desarrollo de la actividad.
- ◉ **Vehículo de apoyo.**
- ◉ Seguro de accidentes y responsabilidad civil.
- ◉ Dos gratuidades para profesores acompañantes.
- ◉ Programa de actividades.

## PROGRAMA DE ACTIVIDADES

- ◉ Rafting.
- ◉ Parque de Aventuras.
- ◉ Orientación.
- ◉ Visita al Centro del Románico.
- ◉ Deportes y juegos alternativos.
- ◉ Talleres expresión corporal.
- ◉ Animación de veladas.

## ACTIVIDADES OPCIONALES

- ◉ Descenso de Barrancos (+28€).
- ◉ Senderismo Media Jornada (+25€).
- ◉ Via Ferrata iniciación (+28€).
- ◉ Espeleología (+25€).
- ◉ SPA (+12 €).



## PRECIOS POR PARTICIPANTE

3 DÍAS	4 DÍAS	5 DÍAS
<b>236€</b>	<b>318€</b>	<b>368€</b>

Grupo mínimo 30 personas

Precios sujetos a disponibilidad en función de fechas

## AUTOCAR DESDE MADRID

### PRECIOS POR PERSONA

OCUPADO A	3 DÍAS	4 DÍAS	5 DÍAS
30-35 Plazas	75€	100€	125€
36-40 Plazas	62€	84€	105€
41-45 Plazas	55€	74€	93€

Tarifas sujetas a variación en el precio del combustible.



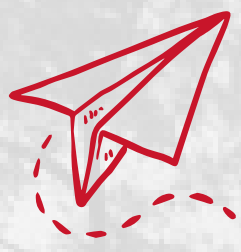

# PIRINEO LERIDIANO

## MONITORES 24H



## EJEMPLO DE HORARIO

### PROGRAMA DE 3 DÍAS

#### DÍA 1

Por la mañana, salida del centro escolar. **Comida picnic de casa.** Por la tarde, **Visita al Centro del Románico.** Reparto de habitaciones. Cena, velada de animación y a descansar.

#### DÍA 2

Desayuno, por la mañana **Rafting.** Comida picnic. Por la tarde, **gymkhana deportiva.** Cena, fiesta de despedida y a descansar.

#### DÍA 3

Desayuno. Por la mañana, **Parque de Aventura.** Comida. Por la tarde, regreso a casa.

### PROGRAMA DE 5 DÍAS

#### DÍA 1

Por la mañana, salida del centro escolar. **Comida picnic de casa.** Por la tarde, **Gymkhana deportiva.** Reparto de habitaciones. Cena, **velada de animación** y a descansar.

#### DÍA 2

Desayuno, por la mañana, **Orientación** Comida picnic. Por la tarde, **Visita al Centro del Románico.** Cena, velada de animación y a descansar.

#### DÍA 3

Desayuno, Por la mañana, **Rafting** Comida. Por la tarde, **Juegos cooperativos.** Cena, **velada de animación** y a descansar.

#### DÍA 4

Desayuno. Por la mañana, **Parque de Aventuras.** Comida. **Gymkhana de animación.** Cena, fiesta de despedida y a descansar.

#### DÍA 5

Desayuno, regreso a casa con **comida de picnic.**

### PROGRAMA DE 4 DÍAS

#### DÍA 1

Por la mañana, salida del centro escolar. Comida picnic de casa. Por la tarde, Gymkhana deportiva. Reparto de habitaciones. Cena, velada de animación y a descansar.

#### DÍA 2

Desayuno, por la mañana, Orientación. Comida. Por la tarde, Visita al Centro del Románico. Cena, velada de animación y a descansar.

#### DÍA 3

Desayuno, Por la mañana, Rafting Comida. Por la tarde, Juegos cooperativos. Cena, fiesta de despedida y a descansar.

#### DÍA 4

Desayuno. Por la mañana, Parque de Aventuras. Comida. Por la tarde, regreso a casa.

El programa puede ser personalizado añadiendo o quitando actividades. También puede sufrir modificaciones por causas de fuerza mayor aunque siempre se comunicaría previamente y se acordarían los cambios con el cliente.

### SERVICIOS ADICIONALES INCLUIDOS

- Posibilidad de **inscripción on line.**
- **Seguimiento GPS del autobús** desde nuestra página web endesplazamientos de ida y vuelta.
- **Comunicación con las familias:** envío de sms de llegada a destinos.
- **Diario de viaje.**
- Teléfono de contacto para emergencias 24 horas.
- **Viaja Gratis:** Regalo del 100% del valor del viaje en papeletas para financiar tu viaje.
- **Pago Fraccionado:** posibilidad de pago en varias cuotas.





# SERVICIOS



## COORDINADORES

Personas con amplia experiencia y formación. Encargados del correcto desarrollo de todo el campamento 24h.



## MONITORES 24H

Equipo monitores de tiempo libre titulados, encargado las 24 horas de atender, divertir y cuidar a nuestros campados.

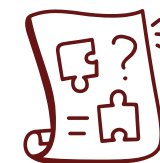

## ACTIVIDADES

Actividades para todo el día, adaptadas a cada edad. Todas las actividades están incluidas. No hay nada extra u opcional.



## ALOJAMIENTO

Pensión completa en cabañas con literas, de 6 a 14 plazas; y en albergue con habitaciones de 4 a 12 plazas.



## MATERIALES

Todo el material necesario para el desarrollo de las actividades del campamento.



## SEGUROS

Seguros de responsabilidad civil, de accidentes. Seguro de cancelación opcional.



## TELÉFONO

Teléfono de emergencia 24h, para cualquier incidencia. Tenemos teléfonos gratuitos para que los niños puedan llamar a casa cada 3-4 días.



## TRANSPORTE

Transporte para las excursiones. Transporte en autobús al campamento opcional.



## PARA EMERGENCIAS

El campamento cuenta con botiquín y un vehículo de apoyo las 24 horas.

**No hay actividades opcionales pero si recomendamos una pequeña cantidad de dinero de bolsillo para poder comprar puntualmente en las excursiones un helado, chucherías o similar.**





## NUESTRO EQUIPO

**Respira tiene 20 años de experiencia**, somos líderes a nivel nacional en la organización de campamentos de verano. Esto nos ayuda a contar con un equipo de monitores con gran experiencia en el ocio y tiempo libre. Organizamos actividades para niños y niñas durante todo el año, lo que nos permite tener equipos con continuidad.

Una gran parte de nuestro equipo son antiguos acampados que se han formado para seguir con nosotros.

### PROFESIONALIDAD

Coordinadores y monitores de ocio y tiempo libre formados y titulados.

### EXPERIENCIA

Trabajamos organizando actividades todo el año.

### METODOLOGÍA

Actividades seguras, divertidas y con las que disfrutar todo el año.

### DINAMIZACIÓN

Actividades y programas adaptados a cada participante.

### ORGANIZACIÓN

Amplio equipo de coordinación encargado de la organización.

### RESOLUCIÓN

Contamos con medios para hacer frente a cualquier imprevisto.





# CONDICIONES DE RESERVA Y CANCELACIÓN

Para formalizar la reserva de plaza, es necesario el pago del 30% del importe del viaje en las 48 horas siguientes a la confirmación del viaje, no comprometiéndose Natuaventura a la prestación del servicio en caso de no abonar la reserva de plaza. En algunos destinos y según los servicios contratados, el importe de la reserva puede ser superior. Se comunicará previamente.

El resto del importe del viaje hay que abonarlo como máximo 15 días antes de la fecha de salida del viaje. En caso de no realizarse, se entenderá el desistimiento del viaje, aplicándose las condiciones de anulación.

Los precios son por persona, y salvo error u omisión, incluyen todos los servicios indicados específicamente en la propuesta. Estos precios, incluyen el I.V.A.

Los programas pueden sufrir variaciones por causas ajenas a Natuaventura. Estas modificaciones se pondrán inmediatamente en conocimiento de los participantes, quienes, en caso de suponer la alteración sustancial del programa, podrán resolver el contrato.

Las tarifas son susceptibles de cambio con posterioridad a la publicación del programa o incluso de la reserva, por modificación de las tarifas de nuestros proveedores (alojamientos, actividades, transportes, etc). Estas modificaciones serán notificadas al cliente, pudiendo, cuando la modificación efectuada sea significativa, desistir del viaje sin penalización alguna, o aceptar la modificación del contrato.

En todo momento el participante puede desistir de los servicios solicitados o contratados, teniendo derecho a la devolución de las cantidades que hubiera abonado, pero deberá abonar los gastos de gestión y los de anulación, Los gastos de gestión son 60€ por persona. Los gastos de anulación se determinarán en el momento del desistimiento en función de las condiciones particulares de cada proveedor.

Cuando el participante haya solicitado papeletas de Natuaventura para ayudar a la financiación del viaje, no habrá derecho a ninguna devolución.

Desde Natuaventura recomendamos la contratación de un seguro de cancelación para tranquilidad de las familias.

La organización de este viaje combinado ha sido realizado por **VIAJES Y PROYECTOS EDUCATIVOS, S.L., C.I.F. B-88269725 y con Título/Licencia CICMA 3.904.**



