



RESPIRA
OCIO EDUCATIVO

Madrid Sierra Norte

MONITORES 24 HORAS

• VIAJES DE FIN DE CURSO 2024 •



MADRID SIERRA NORTE

MONITORES 24H

VIAJES DE FIN DE CURSO

Vive unos días en plena naturaleza con nuestros-as monitores-as 24 horas en Mangirón, un pueblo de la Sierra Norte de Madrid a 6 km de Buitrago del Lozoya, 5 km de Lozoyuela y a tan solo 70 km de la Capital.



*Sujeto a disponibilidad



ALOJAMIENTO

El Albergue Sierra Norte cuenta con una finca de 20.000 metros cuadrados rodeada de árboles, zonas de juegos, pista polideportiva, campo de fútbol y una zona multiaventura en la propia instalación. Cuenta con habitaciones con calefacción de 6 a 12 plazas.



EQUIPO DE
MONITORES 24H



PROGRAMA DE
ACTIVIDADES

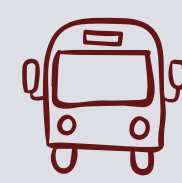

VEHÍCULO
DE APOYO



INCLUYE

- ◉ Alojamiento en Hotel con ropa de cama incluida.
- ◉ **Pensión Completa** (desde la cena del primer día hasta la comida del último).
- ◉ Equipo de monitores las 24 horas bilingües (**Un monitor cada 15 participantes**).
- ◉ **Materiales:** Todo el material específico para el desarrollo de la actividad.
- ◉ **Vehículo de apoyo.**
- ◉ Seguro de accidentes y responsabilidad civil.
- ◉ Dos gratuidades para profesores acompañantes.
- ◉ Programa de actividades.



PROGRAMA DE ACTIVIDADES

- ◉ Multiaventura terrestre: Escalada, tirolina, tiro con arco, fútbol humano.
- ◉ Ruta de senderismo.
- ◉ Deportes y juegos alternativos.
- ◉ Talleres expresión corporal.
- ◉ Animación de veladas.



ACTIVIDADES OPCIONALES

- ◉ Seguro de anulación (+8€).
- ◉ Comida del primer día (+8€).
- ◉ Multiaventura Náutica (+22€).



PRECIOS POR PARTICIPANTE

2 DÍAS	3 DÍAS	4 DÍAS	5 DÍAS
104€	171€	223€	266€

Grupo mínimo 30 personas

Precios sujetos a disponibilidad en función de fechas

AUTOCAR DESDE MADRID

PRECIOS POR PERSONA

OCUPADO A	AUTOCAR IDA Y VUELTA
30-35 Plazas	26€
36-40 Plazas	22€
41-45 Plazas	18€

Tarifas sujetas a variación en el precio del combustible.



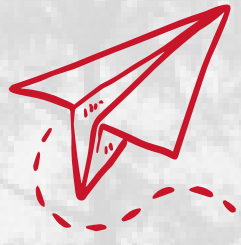

MADRID SIERRA NORTE

MONITORES 24H



EJEMPLO DE HORARIO

PROGRAMA DE 2 DÍAS

DÍA 1

Salida del centro escolar. Llegada al albergue, reparto de habitaciones. Juegos de presentación y Gymkhana alternativa. Comida de casa. Multiaventura terrestre: escalada, tirolina, tiro con arco y fútbol humano. Cena, fiesta de despedida y a descansar.

DÍA 2

Desayuno. Por la mañana, ruta de senderismo. Comida. Regreso a casa.

PROGRAMA DE 3 DÍAS

DÍA 1

Salida del centro escolar. Llegada al albergue, reparto de habitaciones. Juegos de presentación. Comida de casa. Gymkhana alternativa. Cena, velada de animación y a descansar.

DÍA 2

Desayuno. Por la mañana, ruta de senderismo. Comida. Multiaventura terrestre: escalada, tirolina, tiro con arco y fútbol humano. Cena, fiesta de despedida y a descansar.

DÍA 3

Desayuno. Por la mañana, gymkhana deportiva. Comida. Regreso a casa.

PROGRAMA DE 4 DÍAS

DÍA 1

Salida del centro escolar. Llegada al albergue, reparto de habitaciones. Juegos de presentación. Comida de casa. Por la tarde, gymkhana alternativa. Cena, velada de animación y a descansar.

DÍA 2

Desayuno. Por la mañana, ruta de senderismo. Comida. Por la tarde, juegos y deportes. Cena, velada de animación y a descansar.

DÍA 3

Desayuno. Por la mañana, multiaventura terrestre: escalada, tirolina, tiro con arco y fútbol humano. Comida. Por la tarde, Olimpiadas deportivas. Cena, fiesta de despedida y a descansar.

DÍA 4

Desayuno. Por la mañana, gymkhana deportiva. Comida. Regreso a casa.



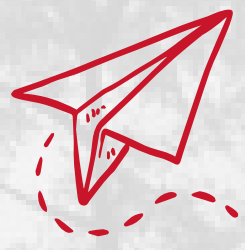

MADRID SIERRA NORTE

MONITORES 24H



EJEMPLO DE HORARIO

PROGRAMA DE 5 DÍAS

DÍA 1

Salida del centro escolar. Llegada al albergue, reparto de habitaciones. Juegos de presentación. Comida de casa. Por la tarde, gymkhana alternativa. Cena, velada de animación y a descansar.

DÍA 2

Desayuno. Por la mañana, ruta de senderismo. Comida. Por la tarde, Juegos y deportes. Cena, velada de animación y a descansar.

DÍA 3

Desayuno. Por la mañana, multiaventura terrestre: escalada, tiro con arco y fútbol humano. Comida. Por la tarde, Olimpiadas deportivas. Cena, velada de animación y a descansar.

DÍA 4

Desayuno. Por la mañana, talleres de manualidades. Comida. Gymkhana deportiva. Cena, fiesta de despedida y a descansar.

DÍA 5

Desayuno. Por la mañana, Juegos de pistas. Comida. Regreso a casa.

El programa puede ser personalizado añadiendo o quitando actividades. También puede sufrir modificaciones por causas de fuerza mayor aunque siempre se comunicaría previamente y se acordarían los cambios con el cliente.

SERVICIOS ADICIONALES INCLUIDOS

- Posibilidad de **inscripción on line**.
- **Seguimiento GPS del autobús** desde nuestra página web endesplazamientos de ida y vuelta.
- **Comunicación con las familias:** envío de sms de llegada a destinos.
- **Diario de viaje.**
- Teléfono de contacto para emergencias 24 horas.
- **Viaja Gratis:** Regalo del 100% del valor del viaje en papeletas para financiar tu viaje.
- **Pago Fraccionado:** posibilidad de pago en varias cuotas.





SERVICIOS



COORDINADORES

Personas con amplia experiencia y formación. Encargados del correcto desarrollo de todo el campamento 24h.



MONITORES 24H

Equipo monitores de tiempo libre titulados, encargado las 24 horas de atender, divertir y cuidar a nuestros campados.

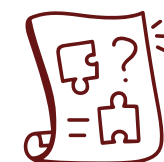

ACTIVIDADES

Actividades para todo el día, adaptadas a cada edad. Todas las actividades están incluidas. No hay nada extra u opcional.



ALOJAMIENTO

Pensión completa en cabañas con literas, de 6 a 14 plazas; y en albergue con habitaciones de 4 a 12 plazas.



MATERIALES

Todo el material necesario para el desarrollo de las actividades del campamento.



SEGUROS

Seguros de responsabilidad civil, de accidentes. Seguro de cancelación opcional.



TELÉFONO

Teléfono de emergencia 24h, para cualquier incidencia. Tenemos teléfonos gratuitos para que los niños puedan llamar a casa cada 3-4 días.



TRANSPORTE

Transporte para las excursiones. Transporte en autobús al campamento opcional.



PARA EMERGENCIAS

El campamento cuenta con botiquín y un vehículo de apoyo las 24 horas.

No hay actividades opcionales pero si recomendamos una pequeña cantidad de dinero de bolsillo para poder comprar puntualmente en las excursiones un helado, chucherías o similar.





NUESTRO EQUIPO

Respira tiene 20 años de experiencia, somos líderes a nivel nacional en la organización de campamentos de verano. Esto nos ayuda a contar con un equipo de monitores con gran experiencia en el ocio y tiempo libre. Organizamos actividades para niños y niñas durante todo el año, lo que nos permite tener equipos con continuidad.

Una gran parte de nuestro equipo son antiguos acampados que se han formado para seguir con nosotros.

PROFESIONALIDAD

Coordinadores y monitores de ocio y tiempo libre formados y titulados.

EXPERIENCIA

Trabajamos organizando actividades todo el año.

METODOLOGÍA

Actividades seguras, divertidas y con las que disfrutar todo el año.

DINAMIZACIÓN

Actividades y programas adaptados a cada participante.

ORGANIZACIÓN

Amplio equipo de coordinación encargado de la organización.

RESOLUCIÓN

Contamos con medios para hacer frente a cualquier imprevisto.





CONDICIONES DE RESERVA Y CANCELACIÓN

Para formalizar la reserva de plaza, es necesario el pago del 30% del importe del viaje en las 48 horas siguientes a la confirmación del viaje, no comprometiéndose Natuaventura a la prestación del servicio en caso de no abonar la reserva de plaza. En algunos destinos y según los servicios contratados, el importe de la reserva puede ser superior. Se comunicará previamente.

El resto del importe del viaje hay que abonarlo como máximo 15 días antes de la fecha de salida del viaje. En caso de no realizarse, se entenderá el desistimiento del viaje, aplicándose las condiciones de anulación.

Los precios son por persona, y salvo error u omisión, incluyen todos los servicios indicados específicamente en la propuesta. Estos precios, incluyen el I.V.A.

Los programas pueden sufrir variaciones por causas ajenas a Natuaventura. Estas modificaciones se pondrán inmediatamente en conocimiento de los participantes, quienes, en caso de suponer la alteración sustancial del programa, podrán resolver el contrato.

Las tarifas son susceptibles de cambio con posterioridad a la publicación del programa o incluso de la reserva, por modificación de las tarifas de nuestros proveedores (alojamientos, actividades, transportes, etc). Estas modificaciones serán notificadas al cliente, pudiendo, cuando la modificación efectuada sea significativa, desistir del viaje sin penalización alguna, o aceptar la modificación del contrato.

En todo momento el participante puede desistir de los servicios solicitados o contratados, teniendo derecho a la devolución de las cantidades que hubiera abonado, pero deberá abonar los gastos de gestión y los de anulación, Los gastos de gestión son 60€ por persona. Los gastos de anulación se determinarán en el momento del desistimiento en función de las condiciones particulares de cada proveedor.

Cuando el participante haya solicitado papeletas de Natuaventura para ayudar a la financiación del viaje, no habrá derecho a ninguna devolución.

Desde Natuaventura recomendamos la contratación de un seguro de cancelación para tranquilidad de las familias.

La organización de este viaje combinado ha sido realizado por **VIAJES Y PROYECTOS EDUCATIVOS, S.L., C.I.F. B-88269725 y con Título/Licencia CICMA 3.904.**



